

# 大証FX WEB操作ガイド 目次

1. ログインする	<u>ログイン方法</u>	.....2~3
2. ご資金の振替	<u>ご資金の振替</u>	.....4
3. 注文の種類	<u>注文の種類</u>	.....5~6
4. 新規注文	<u>単一注文</u>	.....7
	<u>リミテッドマーケット注文</u>	.....8
	<u>ベストレート注文</u>	.....9
	<u>最良価格指値注文</u>	.....10
	<u>OCO注文</u>	.....11
	<u>IFD注文</u>	.....12
	<u>IFO注文</u>	.....13
5. 決済注文	<u>建玉指定決済</u>	.....14
	<u>ポジション指定決済</u>	.....15
	<u>全決済注文</u>	.....16
6. 注文変更・取消	<u>注文変更</u>	.....17
	<u>注文取消</u>	.....18
7. 投資情報	<u>シミュレーション</u>	.....19
	<u>相場表・運用カレンダー</u>	.....20
8. 口座情報	<u>お客様情報詳細</u>	.....21
	<u>メール通知設定</u>	.....22
	<u>電子交付書類閲覧</u>	.....23
9. その他	<u>その他</u>	.....24

# ログイン方法①－直接ログイン－

①ひまわり証券ホームページにアクセス  
<http://sec.himawari-group.co.jp/>

②「FX」→「大証FX TOP」をクリック

③「大証FX WEBログイン」をクリック



④口座番号とパスワードを入力してください。

口座番号には「00+証券口座番号」の8桁をご入力ください。  
 ※半角英数字で入力



⑤ホーム画面が表示されます。また、ひまわり証券からのお知らせがある場合はこの欄に表示されます。

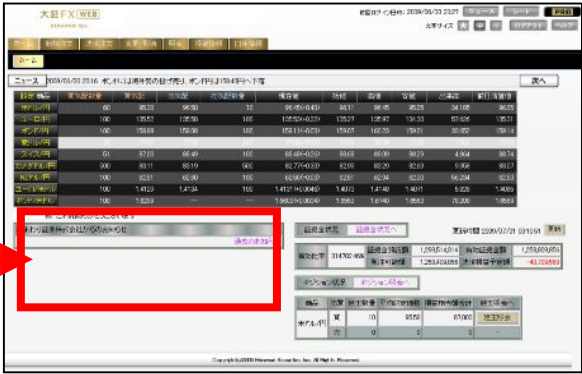

# ログイン方法②ーシングルサインオンー

証券総合口座にログインした後に、画面内の「大証FX」をクリックすることで、あらためて口座番号やパスワードを入力することなく大証FX WEBにログインできます。

①証券総合口座にログイン

②メインメニュー「大証FX」をクリック

ひまわり証券 口座番号 000001 ひまわり太郎 様

[現物株式](#)
[信用取引](#)
[先物](#)
[大証FX](#)
[IPO](#)
[口座管理](#)
[入出金・振替](#)
[お客様情報](#)

[マーケット情報](#)
[WEB審査](#)

現物買付/5,000,000 建玉可能額/16,666,666(-%)

トップ

ひまわり太郎様へのお知らせ  
[print] お客様へのお知らせはございません

ひまわり証券からのお知らせ  
◆◇「CS向上委員会」ページ更新のご案内(7月3日)  
【重要 デリバティブ】アクティブ口座 TOPX先物取扱い開始に伴う同意書確認のお願い

注文・約定状況  
※お客様の商品ごとの当日注文件数、翌お知らせを表示します。

市況  
日経平均 9,2  
TOPIX 8



大証FX [WEB] 前日ログイン日時: 2009/06/30 23:27

ホーム 新規注文 注文注文 変更・取消 照会 約定履歴 口座維持

ホーム

ニュース 2009/06/30 23:16 米ドル/円は海外勢の強げ勢、米ドル円は158.40円へ下落

設定 商品	買取配数量	買取配	売取配	売取配数量	現在値	高値	低値	安値	出来高	前日/前営業日
米ドル/円	60	96.30	96.50	10	96.45(+0.40)	96.11	96.45	96.05	34,185	96.05
ユーロ/円	100	135.52	135.55	100	135.53(+0.22)	135.27	135.97	134.30	57,626	135.31
ポンド/円	100	158.99	159.08	100	159.11(+0.03)	159.07	159.23	159.01	33,652	159.14
豪ドル/円	100	89.55	89.55	100	89.55(+0.00)	89.55	89.55	89.55	1,000	89.55
スイス/円	51	87.00	88.49	100	88.48(+0.26)	88.68	89.05	88.29	4,664	88.74
カナダ/円	500	83.11	83.19	500	82.77(+0.30)	82.90	83.29	82.69	9,968	83.07
NZドル/円	100	62.51	62.60	100	62.50(+0.03)	62.51	62.94	62.00	56,294	62.53
ユーロ/豪ドル	100	1.4129	1.4134	100	1.4131(+0.0046)	1.4073	1.4148	1.4071	5,828	1.4085
ポンド/豪ドル	100	1.6299	--	--	1.6039(+0.0034)	1.6033	1.6740	1.6553	78,108	1.6569

様ご利用ありがとうございます

ひまわり証券株式会社からのお知らせ [過去のお知らせ](#)

証券金状況 [証券金状況へ](#) 更新時間 2009/07/01 00:10:51 [更新](#)

有効比率	314702.46%	証券金対総口座	1,299,514,914	有効証券金額	1,299,809,956
		残注可能額	1,258,409,856	決済利益予定額	-40,789,656

ポジション状況 [ポジション照会へ](#)

商品	売買	建玉数量	平均約定価格	損益相当額合計	建玉照会へ
米ドル/円	買	10	96.58	87,000	<a href="#">建玉照会</a>
	売	0	0	0	

Copyright©2009 Himawari Securities Inc. All Rights Reserved.

## ご資金の振替

大証FX取引をご利用の際は、証券総合口座の画面から大証FX証拠金へ振り替えていただく必要があります。

- ①メインメニュー「入出金・振替」、サブメニュー「FX口座振替」をクリックしてから「預り金から大証FX口座へ」にチェックを入れて「入力画面へ」をクリック

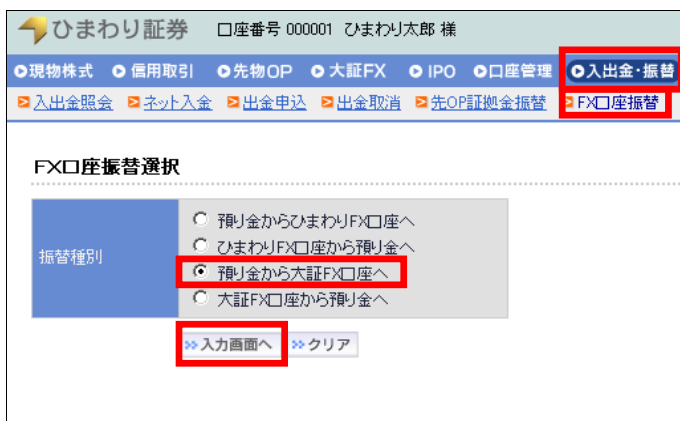

ひまわり証券 口座番号 000001 ひまわり太郎 様

現物株式 信用取引 先物OP 大証FX IPO 口座管理 **入金・振替**  
 入出金照会 ネット入金 出金申込 出金取消 先OP証拠金振替 **FX口座振替**

FX口座振替選択

振替種別

- 預り金からひまわりFX口座へ
- ひまわりFX口座から預り金へ
- 預り金から大証FX口座へ
- 大証FX口座から預り金へ



- ②振替金額を入力し、「確認画面へ」をクリック



ひまわり証券 口座番号 000001 ひまわり太郎 様

現物株式 信用取引 先物OP 大証FX IPO 口座管理 **入金・振替**  
 入出金照会 ネット入金 出金申込 出金取消 先OP証拠金振替 **FX口座振替**

FX口座振替入力

振替種別	預り金から大証FX口座へ
振替可能額	1,000,000 円
振替金額	100000 円



- ③振替金額をご確認のうえ、証券総合口座の暗証番号を入力し「振替実行」をクリック



ひまわり証券 口座番号 000001 ひまわり太郎 様

現物株式 信用取引 先物OP 大証FX IPO 口座管理 **入金・振替**  
 入出金照会 ネット入金 出金申込 出金取消 先OP証拠金振替 **FX口座振替**

FX口座振替確認

振替種別	預り金から大証FX口座へ
振替可能額	990,000 円
振替金額	10,000 円
暗証番号	****

## 注文の種類①

### ・単一注文

～指値・成行・トリガ・トリガ指値・指成注文～

指値……指定した価格またそれよりも有利な価格で取引が約定する注文です。

成行……価格を指定せず、いくらでもいいから買いたい(売りたい)という注文です。

トリガ(成行)・・「設定の価格(トリガ)以下になったら成行売り」「設定の価格(トリガ)以上になったら成行買い」という注文です。

トリガ(指値)・・「設定の価格(トリガ)以下になったら売り指値を発注」「設定の価格(トリガ)以上になったら買い指値を発注」という注文です。

指成注文……発注時に期限と価格を指定し、指定した価格またはそれよりも有利な価格で成立しますが、指定した期限内にすべての数量が約定されない場合、残りは成行注文で取引が発注される注文です。

### ・リミテッドマーケット注文

価格が指定されずに発注され、発注時点の最良価格から指定した範囲内の価格だけ(※買いの場合は高い価格の範囲内、売りの場合は低い価格の範囲内)で直ちに取引が約定となり、未約定の注文がある場合、当該数量が取り消される注文です。

### ・ベストレート注文

価格が指定されずに発注され、発注時点の最良価格から、呼値の単位(対円通貨は0.01円、対ドル通貨は0.0001ドルだけ、買いの場合は高い価格の呼値の単位、売りの場合は低い価格の呼値の単位)で発注される注文です。

## 注文の種類②

### ・最良価格指値注文

～FAK(Fill And Kill)・FAS(Fill And Store)・FOK(Fill Or Kill)～

#### FAK( Fill And Kill )注文

注文が受け付けられた時の最良価格で取引が約定しますが、最良価格ですべての数量が約定されない場合、一部は約定し、残りは取り消しされる注文です。発注時に取引を希望する価格の指定はできません。

#### FAS( Fill And Store )注文

注文が受け付けられた時の最良価格で取引が成立しますが、最良価格ですべての数量が約定されない場合、一部は約定し、残りは最良価格と同値の指値注文となる注文。発注時に取引を希望する価格の指定はできません。

#### FOK( Fill Or kill )注文

発注したすべての数量は注文が受け付けられた時の最良価格で取引が成立しますが、最良価格ですべての数量が約定されない場合、一部約定もすることなく直ちに注文そのものが取り消される注文。発注時に取引を希望する価格の指定はできません。

### ・OCO注文

2つの単一注文を同時に出し、一方の注文が執行されたら自動的にもう一方が取消される注文。

### ・IFD(If Done)注文

1次の注文が約定後に2次の注文が有効になる注文。

### ・IFO(If Done OCO)注文

IFO(If Done OCO)注文とOCO注文を組み合わせた注文方法。

※一回の発注の上限は500枚までとなっております。

※建玉限度額は全通貨ペアトータルで10億円(証拠金ベース)となります。

# 新規注文-単一注文-

①メインメニュー  
「新規注文」、  
サブメニュー  
「単一注文」を  
クリック

②ご希望の  
注文を入力

③取引パスワード  
を入力し「確  
認」をクリック

④注文確認画面が表示されますので、登  
録内容を確認して、内容に間違いがな  
ければ、「注文実行」をクリック

商品	米ドル/円
売買	買
新規/決済	新規
執行条件	指値
数量	1
期限	GTC
価格	9450
トリガ価格	-

注文実行

ご注文ありがとうございました。  
下記条件で、注文を受付ました。注文照会でご確認ください。

注文照会へ 連続注文へ

注文状況	商品	売買	新規/決済	注文手法	執行条件	上下限トリガ価格	発注数量	期限	注文受付番号
						価格	約定数量	注文受付日時	
注文中	米ドル/円	買	新規	単一注文	指値	-	1	GTC	1000000494
						94.50	-	2009/07/01 02:54:50	

# 新規注文-リミテッドマーケット注文-

①メインメニュー  
「新規注文」、  
サブメニュー  
「リミテッドマーケッ  
ト注文」をクリック

②ご希望の  
注文を入力

③取引パワード  
を入力し「確  
認」をクリック

④注文確認画面が表示されますので、  
登録内容を確認して、内容に間違い  
がなければ、「注文実行」をクリック



注文状況	商品	売買	新規/決済	注文手法	執行条件	上下限トリガ価格 価格	発注数量 約定数量	期限 注文受付日時	注文受付番号
注文中	米ドル/円	買	新規	単一注文	リミテッドマーケット	98.00 -	1 -	当日 2009/07/01 03:04:47	1000000495

# 新規注文-ベストレート注文-

①メインメニュー  
「新規注文」、  
サブメニュー  
「ベストレート注  
文」をクリック

②ご希望の  
注文を入力

③取引パワード  
を入力し「確  
認」をクリック

④注文確認画面が表示されますので、  
登録内容を確認して、内容に間違い  
がなければ、「注文実行」をクリック



注文状況	商品	売買	新規/決済	注文手法	執行条件	上下限トリガ価格	発注数量	期限	注文受付番号
						価格	約定数量	注文受付日時	
注文中	米ドル/円	買	新規	単一注文	ベストレート	-	5	当日	1000000496
						-	-	2009/07/01 03:10:53	

# 新規注文-最良価格指値注文-

①メインメニュー  
「新規注文」、  
サブメニュー  
「最良価格指値  
注文」をクリック

②ご希望の  
注文を入力

③取引パスワード  
を入力し「確  
認」をクリック

④注文確認画面が表示されますので、  
登録内容を確認して、内容に間違い  
がなければ、「注文実行」をクリック

注文状況	商品	売買	新規/決済	注文手法	執行条件	上下限トリガ価格 価格	発注数量 約定数量	期限 注文受付日時	注文受付番号
注文中	米ドル/円	買	新規	単一注文	FAK	-	3	当日	1000000497
						-	-	2009/07/01 03:16:31	

# 新規注文 - OCO注文 -

①メインメニュー  
「新規注文」、  
サブメニュー  
「OCO注文」を  
クリック

②ご希望の  
注文を入力

③取引パスワード  
を入力し「確  
認」をクリック

④注文確認画面が表示されますので、  
登録内容を確認して、内容に間違い  
がなければ、「注文実行」をクリック

執行条件が成行、トリガであっても  
約定可能値幅を越えた分の数量に関しては失効する可能性があります。  
ご了承ください。

ご注文ありがとうございました。  
下記条件で、注文を受けました。注文照会でご確認ください。

注文状況	商品	売買	新規/決済	注文手法	執行条件	上下限トリガ価格 価格	発注数量 約定数量	期限 注文受付日時	注文受付番号
監視中	米ドル/円	買	新規	OCO1	トリガ(成行)	94.00以下	7	GTC 2009/07/01 03:26:42	1000000498
監視中	米ドル/円	買	新規	OCO2	トリガ(指値)	96.00以上 95.80	7	GTC 2009/07/01 03:26:42	1000000499

# 新規注文 - IFD注文 -

①メインメニュー  
「新規注文」、  
サブメニュー  
「IFD注文」を  
クリック

②ご希望の  
注文を入力

③取引パスワード  
を入力し「確  
認」をクリック

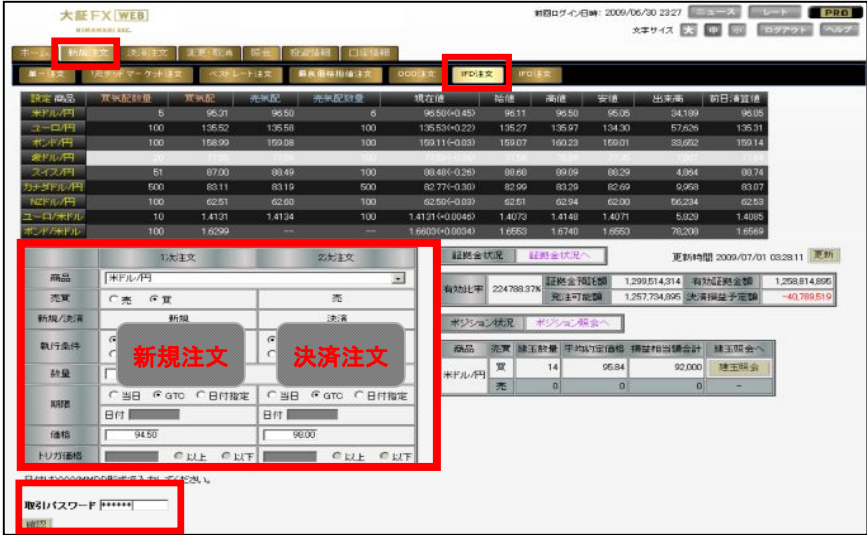

④注文確認画面が表示されますので、  
登録内容を確認して、内容に間違い  
がなければ、「注文実行」をクリック

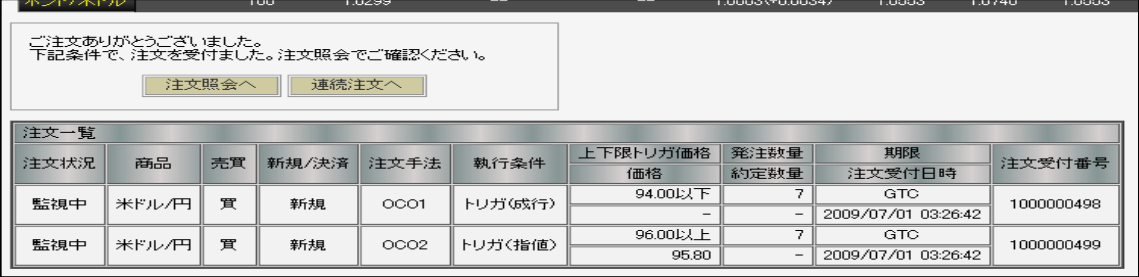
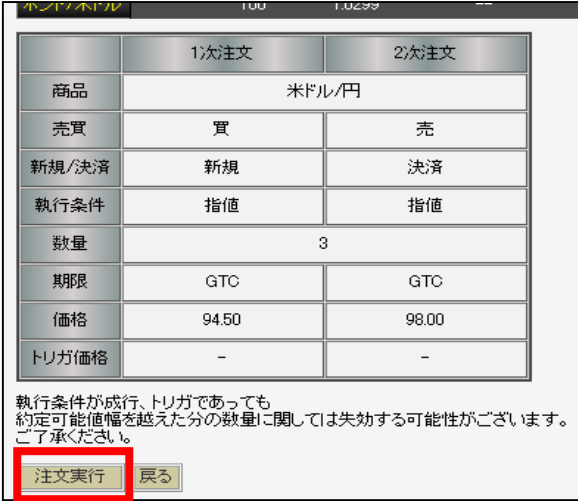

# 新規注文 - IFO注文 -

①メインメニュー  
「新規注文」、  
サブメニュー  
「IFO注文」を  
クリック

②ご希望の  
注文を入力

③取引パスワード  
を入力し「確  
認」をクリック

④注文確認画面が表示されますので、  
登録内容を確認して、内容に間違い  
がなければ、「注文実行」をクリック

	1次注文	2次OCO1	2次OCO2
商品	米ドル/円		
売買	買		売
新規/決済	新規		決済
執行条件	トリガ(成行)	トリガ(成行)	トリガ(成行)
数量	8		
期限	GTC		GTC
価格	-	-	-
トリガ価格	94.00 以下	96.00 以上	92.00 以下

執行条件が成行、トリガであっても  
約定可能価格を越えた分の数量に関しては失効する可能性があります。  
ご了承ください。

ご注文ありがとうございます。  
下記条件で、注文を受付しました。注文照会でご確認ください。

注文状況	商品	売買	新規/決済	注文手法	執行条件	上下限トリガ価格 価格	発注数量 約定数量	期限 注文受付日時	注文受付番号
監視中	米ドル/円	買	新規	IfDoneOCO1次	トリガ(成行)	94.00以下	8	GTC	1000000502
待機中	米ドル/円	売	決済	IfDoneOCO2次OCO1	トリガ(成行)	96.00以上	8	GTC	1000000503
待機中	米ドル/円	売	決済	IfDoneOCO2次OCO2	トリガ(成行)	92.00以下	8	GTC	1000000504

# 決済注文-建玉指定決済-

①メインメニュー  
「決済注文」、  
サブメニュー  
「建玉指定」をクリック

「商品」「売買」「決済  
発注状況」「表示件数」  
ごとに検索ができます

②決済したいポジション  
の発注数量を入力

③決済条件を選択

④取引パスワード  
を入力し「確認」  
をクリック

⑤「注文  
実行」を  
クリック

# 決済注文-ポジション指定-

ポジション指定では、ポジションごとの建玉照会から決済注文を発注できます。

①メインメニュー  
「決済注文」、  
サブメニュー  
「ポジション指  
定」をクリック

②決済したいポ  
ジションの「建  
玉照会」また  
は「一括決済」  
をクリック

商品	売買	建玉数量	平均約定価格	評価価格	決済差金	円評価価格	引値・更新差金	スワップ損益	損益相当額合計	建玉照会へ	一括決済へ
米ドル/円	買	14	95.84	96.50	92,000	1	0	0	92,000	建玉照会	一括決済
計		14			92,000		0	0	92,000		
ユーロ/円	買	10	135.58	135.52	-6,000	1	0	0	-6,000	建玉照会	一括決済
計		10			-6,000		0	0	-6,000		
総計							0	0	86,000		

③決済条件を選択



④取引パスワード  
を入力し「確  
認」をクリック

# 決済注文 - 全決済注文 -

①メインメニュー  
「決済注文」、  
サブメニュー  
「全決済注文」  
をクリック

大証FX [WEB] HIRAWARI SEC. 前回ログイン日時: 2009/06/30 23:27

ホーム 新規注文 決済注文 注文の取消 照会 投資情報 口座情報

注文指定 ポジション指定 **全決済注文**

該当商品	買気配数量	買気配	売気配	売気配数量	現在値	始値	高値	安値	出来高	前日清算値
米ドル/円	5	95.31	96.49	3	96.50(+0.45)	96.11	96.50	95.05	34,189	96.05
ユーロ/円	100	135.52	135.58	90	135.58(+0.27)	135.27	135.97	134.30	57,636	135.31
ポンド/円	100	159.99	159.08	100	159.11(-0.03)	159.07	160.23	159.01	33,652	159.14
豪ドル/円	25	77.58	77.55	100	77.58(+0.03)	77.55	78.03	77.55	7,951	77.94
スイス/円	51	87.00	88.49	100	88.48(-0.26)	88.68	89.09	88.29	4,964	88.74
カナダドル/円	500	83.11	83.19	500	82.77(-0.30)	82.99	83.29	82.69	9,958	83.07
NZドル/円	100	62.51	62.60	100	62.50(-0.03)	62.51	62.94	62.00	56,234	62.53
ユーロ/米ドル	10	1.4131	1.4134	100	1.4131(+0.0046)	1.4073	1.4148	1.4071	5,828	1.4085
ポンド/米ドル	100	1.6299	--	--	1.6603(+0.0034)	1.6553	1.6740	1.6553	78,208	1.6569

更新時間 2009/07/01 04:18:38 更新

ポジション状況

商品	売買	建玉数量	未発注残	平均約定価格	評価価格	決済差金	円評価価格	引直・更新差金	スワップ損益	損益相当額合計
米ドル/円	買	14	11	95.84	96.50	92,000	1	0	0	92,000
	売	-	-	-	-	-	-	-	-	-
ユーロ/円	買	10	10	135.58	135.52	-6,000	1	0	0	-6,000
	売	-	-	-	-	-	-	-	-	-
総計									0	86,000

未約定で取消可能な全ての注文を取消した後に全ての商品のポジションに対し成行で決済注文を発注します。  
ただし、取引時間外の商品のポジションについては、決済注文を保留(待機中)とし、次回取引開始時に発注します。  
※発注済の当該決済注文の変更・取消は受付ません。  
※発注済の当該決済注文の全てが約定または失効するまで新たな注文は受付ません。

取引パスワード [\*\*\*\*\*]

全決済注文実行

現在持っている  
すべてのポジションの  
詳細が表示されます

②取引パスワードを  
入力し「全決済注  
文実行」をクリック



③「OK」をクリック

ポジション状況

米ドル/円	買	14	11	95.84	96.50	92,000	1	0	0	92,000
ユーロ/円	買	10	10	135.58	135.52	-6,000	1	0	0	-6,000
総計									0	86,000

ポジションに対し成行で決済注文を発注します。  
保留(待機中)とし、次回取引開始時に発注します。  
※発注済の当該決済注文の変更・取消は受付ません。  
※発注済の当該決済注文の全てが約定または失効するまで新たな注文は受付ません。

全決済を実行します。よろしいですか?  
(全決済は、全ての通貨ペアが対象となります)

OK キャンセル



全決済注文を受付ました。  
未約定で取消可能な全ての注文を取消しました。  
注文照会画面にて注文の受付を必ずご確認ください。

注文照会へ

# 変更・取消-注文変更-

①メインメニュー  
「変更・取消」、  
サブメニュー  
「注文変更」を  
クリック

大証FX[WEB] HIMAWARI SEC. 前日ログイン日時: 2009/07/01 12:06 ニュース レート PRO

ホーム 新規注文 決済注文 **変更・取消** 照会 投資情報 口座情報

**注文変更** 注文取消

ニュース 2009/07/01 22:08 タウ先物は堅調、8430ドル(+37)で推移

設定商品	買気配数量	買気配	売気配	売気配数量	現在値	始値	高値	安値	出来高	前日清算値
米ドル/円	480	96.49	96.52	600	96.49(+0.41)	96.34	97.36	96.08	226,287	96.08
ユーロ/円	500	136.58	136.61	500	136.50(+0.95)	135.22	136.65	135.13	128,368	135.55
ポンド/円	100	159.42	▼159.46	300	159.33(+0.29)	158.65	159.49	157.81	105,706	159.04
豪ドル/円	100	78.17	▼78.19	500	78.14(+0.57)	77.59	78.79	77.59	152,379	77.57
スイス/円	500	89.62	89.66	500	89.64(+1.89)	88.66	89.74	88.66	30,801	87.75
カナダドル/円	500	△84.19	△84.23	500	84.20(+1.05)	82.85	84.32	82.83	162,840	83.15
NZドル/円	500	62.10	62.16	500	62.09(+0.47)	62.22	63.19	61.99	81,823	62.56
ユーロ/米ドル	1,100	1.4152	1.4155	1,000	1.4148(+0.0015)	1.4045	1.4169	1.4009	139,397	1.4133
ポンド/米ドル	340	1.6520	1.6523	500	1.6522(-0.0047)	1.6480	1.6540	1.6385	174,493	1.6569

商品 売買 表示件数 検索/更新

全2件

変更	注文状況	商品	売買	新規/決済	注文手法	執行条件	上下限トリガ価格	発注数量	期限	注文受付番号
							価格	約定数量	注文受付日時	
変更	有効	ユーロ/円	買	新規	単一注文	指値	135.20	5	2009/07/01 22:47:46	1000001320
変更	有効	米ドル/円	買	新規	単一注文	指値	95.00	3	2009/07/01 22:46:17	1000001319



②変更を実行した  
い注文の「変更」  
をクリック

ポンド/ポンド 410 1.6523 1.6530 500 1.6529(-0.0040) 1.6480 1.6540 1.6385

現在の注文内容

注文状況	商品	売買	新規/決済	注文手法	執行条件	上下限トリガ価格	発注数量	期限	注文受付番号
						価格	約定数量	注文受付日時	
有効	ユーロ/円	買	新規	単一注文	指値	135.20	5	2009/07/01 22:47:46	1000001320

新しい注文条件を入力してください。

注文状況	商品	売買	新規/決済	注文手法	執行条件	上下限トリガ価格	価格	発注数量	約定数量	期限
有効	ユーロ/円	買	新規	単一注文	<input checked="" type="radio"/> 指値 <input type="radio"/> 成行	-	135.00	5	-	GTC

取引パスワード \*\*\*\*\*

確認 戻る

③価格等を変更

④取引パスワードを入力し  
「確認」をクリック

変更後の注文内容

注文状況	商品	売買	新規/決済	注文手法	執行条件	上下限トリガ価格	発注数量	期限	注文受付番号
						価格	約定数量	注文受付日時	
有効	ユーロ/円	買	新規	単一注文	指値	135.00	5	2009/07/01 22:47:46	1000001320

執行条件が成行、トリガであっても  
約定可能価格を越えた分の数量に関しては失効する可能性があります。  
ご了承ください。

変更実行 戻る



下記条件で、注文変更を受け付けました。  
注文照会で見たい注文をご確認ください。

注文照会へ

注文状況	商品	売買	新規/決済	注文手法	執行条件	上下限トリガ価格	発注数量	期限	注文受付番号
						価格	約定数量	注文受付日時	
有効	ユーロ/円	買	新規	単一注文	指値	135.00	5	2009/07/01 22:47:46	1000001320

⑤「変更実行」をクリック

# 変更・取消-注文取消-

①メインメニュー  
「変更・取消」、  
サブメニュー  
「注文取消」を  
クリック

設定商品	買気配数量	買気配	売気配	売気配数量	現在値	始値	高値	安値	出来高	前日清算値
米ドル/円	500	96.48	96.51	540	96.48(+0.40)	96.34	97.36	96.08	231,227	96.08
ユーロ/円	320	△136.61	136.54	500	136.52(+0.97)	135.22	136.65	135.13	132,814	136.55
ポンド/円	300	▼159.41	▼159.47	220	159.99(+0.35)	158.65	159.52	157.81	108,946	159.04
豪ドル/円	320	△78.07	78.09	100	78.09(+0.52)	77.59	78.79	77.59	156,479	77.57
スイス/円	500	89.56	89.59	500	89.52(+1.77)	88.56	89.74	88.66	31,601	87.75
カナダドル/円	100	84.13	84.16	500	84.14(+0.99)	82.85	84.32	82.83	166,340	83.15
NZドル/円	500	62.10	62.16	500	62.09(+0.47)	62.22	63.19	61.99	81,823	62.56
ユーロ/米ドル	1,000	1.4147	1.4150	1,000	1.4147(+0.0014)	1.4045	1.4169	1.4009	146,837	1.4133
ポンド/米ドル	90	▼1.6521	1.6523	100	1.6523(+0.0046)	1.6480	1.6540	1.6385	192,823	1.6569

取引	注文状況	商品	売買	新規/決済	注文手法	執行条件	上下限トリガ価格 価格	発注数量 約定数量	期限 注文受付日時	注文受付番号
<input checked="" type="checkbox"/>	有効	ユーロ/円	買	新規	単一注文	指値	-	5	GTC	1000001320
<input checked="" type="checkbox"/>	有効	米ドル/円	買	新規	単一注文	指値	135.00	3	GTC	1000001319

②取消を実行したい注文をチェック

③取引パスワードを入力し「確認」をクリック



注文状況	商品	売買	新規/決済	注文手法	執行条件	上下限トリガ価格 価格	発注数量 約定数量	期限 注文受付日時	注文受付番号
有効	米ドル/円	買	新規	単一注文	指値	95.00	3	GTC	1000001319
有効	ユーロ/円	買	新規	単一注文	指値	135.00	5	GTC	1000001320

④「取消実行」をクリック



注文取消を受け付けました。  
注文照会画面にて訂正した注文を必ずご確認ください。

[注文照会へ](#)

注文状況	商品	売買	新規/決済	注文手法	執行条件	上下限トリガ価格 価格	発注数量 約定数量	期限 注文受付日時	注文受付番号
取消中	米ドル/円	買	新規	単一注文	指値	95.00	3	GTC	1000001319
取消中	ユーロ/円	買	新規	単一注文	指値	135.00	5	GTC	1000001320

# 投資情報-シミュレーション-

シミュレーションでは、評価レートや仮想建玉を入力することにより、証拠金の増減・取引可能額を確認することができます。

メインメニュー「投資情報」、サブメニュー「シミュレーション」をクリック

口座状況・シミュレーション結果を表示します

評価レートを設定

仮想建玉を設定

大証FX[WEB] HIMAWARI SEC. 前日ログイン日時: 2009/07/02 12:41 ニュース レート PRO

ホーム 新規注文 決済注文 変更・取消 照会 **投資情報** 口座情報

シミュレーション 相場表 運用カレンダー

ニュース 2009/07/02 23:10 米株は大幅反落、雇用統計を嫌気し今週安値を示現

設定	商品	買気配数量	買気配	売気配	売気配数量	現在値	始値	高値	安値	出来高	前日清算値
	米ドル/円	500	96.01	96.04	500	96.01(-0.63)	96.56	96.94	96.00	120,932	96.64
	ユーロ/円	500	△134.53	△134.58	500	134.70(-2.02)	136.65	136.69	133.19	302,943	136.72
	ポンド/円	500	157.07	△157.12	500	157.03(-2.27)	159.12	159.25	156.93	98,606	159.30
	豪ドル/円	500	76.37	76.42	500	76.40(-1.75)	78.16	78.16	76.23	183,026	78.15
	スイス/円	500	△88.50	△88.56	500	88.52(-1.35)	89.75	89.77	88.49	84,269	89.87
	カナダドル/円	500	82.71	82.77	500	82.71(-1.39)	84.08	84.29	82.71	60,189	84.10
	NZドル/円	500	60.41	60.46	500	60.51(-1.28)	61.86	61.89	60.38	60,337	61.79
	ユーロ/米ドル	500	△1.4011	△1.4016	500	1.4038(-0.0104)	1.4150	1.4151	1.4022	214,103	1.4142
	ポンド/米ドル	500	1.6358	1.6364	500	1.6346(-0.0133)	1.6496	1.6497	1.6337	140,904	1.6479

	有効証拠金額	証拠金予約総額	有効比率	必要証拠金額	発注証拠金額	評価損益相当額	スワップポイント相当額	決済損益予定額
現在	1,258,651,999	1,258,716,568	299679.04%	420,000	0	-127,100	-751	63,272
結果	1,258,651,999	1,258,716,568	299679.04%	420,000	0	-127,100	-751	63,272
増減	0	0	0.00%	0	0	0	0	0

※「現在」欄は保有建玉のみを現在レートで評価します。  
※「結果」欄は仮想建玉を含めて評価レートで評価します。

商品	現在レート	評価レート	商品	現在レート	評価レート	商品	現在レート	評価レート
米ドル/円	96.02	96.02	豪ドル/円	76.39	76.39	NZドル/円	60.43	60.43
ユーロ/円	134.54	134.54	スイス/円	88.52	88.52	ユーロ/米ドル	1.4012	1.4012
ポンド/円	157.08	157.08	カナダドル/円	82.72	82.72	ポンド/米ドル	1.6361	1.6361

仮想建玉作成 結果表示 リセット

商品	売買	区分	建玉数量	約定価格	評価損益相当額	仮想評価損益相当額	スワップポイント相当額	手数料相当額(新規分・税込)	取消
ユーロ/円	買	建玉	5	136.71	-108,500	-108,500	-595	0	
米ドル/円	買	建玉	3	96.64	-18,600	-18,600	-156	0	

仮想建玉入力

商品:

売買:  売  買

数量:

約定価格:

作成 キャンセル

# 投資情報-相場表/運用カレンダー-

相場表

メインメニュー  
「投資情報」、  
サブメニュー  
「相場表」をクリック

商品・日付で  
検索ができます

運用カレンダー 各商品の決済日やスワップポイントが確認できます。

メインメニュー  
「投資情報」、  
サブメニュー  
「相場カレンダー」  
をクリック

商品・日付を  
選択します。

# 口座情報-お客様情報詳細-

メールアドレス、パスワードの変更が行えます。

①メインメニュー  
「口座情報」、  
サブメニュー  
「お客様情報詳細」をクリック

大証FX[WEB] HIMAWARI SEC. 前回ログイン日時: 2009/07/02 23:44

ホーム 新規注文 決済注文 変更取消 照会 投資情報 **口座情報**

お客様情報詳細 レバレッジコース設定 メール通知設定 電子交付書類閲覧

ニュース 2009/07/03 01:47 為替相場はもみ合い、ドル円は96円手前で推移

設定商品	買気配数量	買気配	売気配	売気配数量	現在値	始値	高値	安値	出来高	前日清算値
米ドル/円	500	95.83	95.86	500	95.84(-0.80)	96.56	96.94	95.80	124,273	96.64
ユーロ/円	500	134.39	134.44	500	134.60(-2.12)	136.65	136.69	133.19	303,230	136.72
ポンド/円	500	157.23	157.27	500	157.03(-2.27)	159.12	159.25	156.93	98,606	159.30
豪ドル/円	500	76.20	76.24	500	76.36(-1.79)	78.16	78.16	76.23	183,076	78.15
スイス/円	500	88.52	88.58	500	88.52(-1.35)	89.75	89.77	88.49	84,269	89.87
カナダドル/円	1,000	82.56	82.60	500	82.51(-1.59)	84.08	84.29	82.51	60,699	84.10
NZドル/円	500	60.39	60.45	500	60.43(-1.36)	61.86	61.89	60.38	60,342	61.79
ユーロ/米ドル	500	1.4022	1.4027	500	1.4038(-0.0104)	1.4150	1.4151	1.4022	214,103	1.4142
ポンド/米ドル	500	1.6401	1.6406	500	1.6346(-0.0133)	1.6496	1.6497	1.6337	140,904	1.6479

メールアドレス変更へ パスワード変更へ

口座番号  
氏名(カナ)  
氏名  
現住所  
第一メールアドレス  
第二メールアドレス  
口座開設日 2009/06/17

②「メールアドレス  
変更へ」  
「パスワード変更  
へ」をクリック

口座番号  
氏名(カナ)  
氏名  
現住所  
第一メールアドレス  
第一メールアドレス(確認)  
第二メールアドレス  
第二メールアドレス(確認)  
口座開設日 2009/06/17

確認 戻る

※メールアドレス以外は本画面から変更出来ません。変更はカスタマーサービスグループまでお問い合わせください。

③メールアドレスを入力し  
「確認」をクリック

変更するパスワードを選択し、現在のパスワードと新しいパスワードを入力して下さい。

ログインパスワード  
現在のパスワード  
新しいパスワード  
新しいパスワード(確認用)

取引パスワード  
現在のパスワード  
新しいパスワード  
新しいパスワード(確認用)

大証パスワード  
現在のパスワード  
新しいパスワード  
新しいパスワード(確認用)

大証ログインパスワードを変更した場合、即時反映ではなくタイムラグが発生いたします。

実行 戻る

③変更したいパスワードにチェックを入れ現在のパスワードと新しいパスワードを入力し「実行」をクリック

# 口座情報-メール通知設定-

メール送信の設定が行えます。

メインメニュー  
「口座情報」、  
サブメニュー  
「メール通知設定」  
をクリック

約定メールやアラートメール等の送信設定を変更できます

※必ず確認しなければならぬメールは変更できません

メールアドレスを変更したい場合は、「メールアドレス変更へ」をクリック

メールアドレスを入力し「確認」をクリック



# 口座情報-電子交付書類閲覧-

①メインメニュー  
「口座情報」、  
サブメニュー  
「電子交付書類閲覧」  
をクリック

②報告書の種類や  
交付日などを選択し、  
「検索/更新」を  
クリック

③閲覧したい報  
告書をクリック

The screenshot shows the '口座情報' (Account Information) page. The '電子交付書類閲覧' (Electronic Document Search) menu item is highlighted. Below it, there is a table of market data for various currencies and a search filter for reports. The search filter shows '2009' for the year and '07' for the month. A table below the filter lists reports from 2009/07/06 to 2009/07/09, with the report for 2009/07/09 highlighted in red.

設定商品	買気配数量	買気配	売気配	売気配数量	現在値	始値	高値	安値	出来高	前日清算値
米ドル/円	500	92.16	92.18	500	92.26(-0.19)	92.46	92.91	92.22	1,513	92.45
ユーロ/円	500	128.10	128.13	500	128.34(-0.64)	129.00	129.66	128.34	191	128.98
ポンド/円	550	148.22	148.28	500	149.74(-0.20)	149.74	149.74	149.74	1	149.94
豪ドル/円	500	71.27	71.30	500	71.78(-0.22)	72.00	72.54	71.78	206	72.00
スイス/円	500	84.62	84.66	500	85.24(-0.01)	85.24	85.24	85.24	1	85.25
カナダドル/円	500	78.99	79.03	500	79.95(+0.49)	79.60	79.95	79.60	11	79.46
NZドル/円	600	57.41	57.48	500	58.11(+0.12)	58.07	58.11	58.07	2	57.99
ユーロ/米ドル	500	1.3899	1.3901	500	1.3914(-0.0035)	1.3945	1.3969	1.3914	290	1.3949
ポンド/米ドル	500	1.6083	1.6088	500	1.6110(-0.0105)	1.6181	1.6191	1.6110	282	1.6215

報告書作成タイミング	交付日	確認状況
<input checked="" type="radio"/> 日次	<input type="radio"/> 四半期	<input type="radio"/> 年間損益
2009年 07月 全て		
検索/更新		

※ Adobe Readerをお持ちでない場合は、こちらからダウンロードしてください。

交付日	報告書	確認状況
2009/07/09	取引報告書兼取引残高報告書(日次)	未読
2009/07/08	取引報告書兼取引残高報告書(日次)	未読
2009/07/07	取引報告書兼取引残高報告書(日次)	未読
2009/07/06	取引報告書兼取引残高報告書(日次)	未読



④報告書が  
表示されます

作成日 2009/06/30

ひまわり証券株式会社  
関東財務局長(金商)第150号

〒105-0022 東京都港区海岸1-11-1  
ニューピア竹芝ノースタワー  
03-5400-3456 (代)

## 取引報告書兼取引残高報告書(日次)

平素は格別のお立てを賜り誠にありがとうございます。  
お客様の「口座情報」「取引明細」「建玉残高」および「証拠金入金出金明細」をご報告いたします。  
ご確認のうえ、ご不明な点がございましたらご連絡ください。

営業所の名称: 本店 取引の種類: 取引所外国為替証拠金取引 自己または委託の別: 委託  
証拠金の種類: 外国為替証拠金取引証拠金 証拠金を預託すべき相手方: 株式会社大阪証券取引所  
区分管理上の預託先: 株式会社大阪証券取引所  
取引日: 2009/06/29  
お客様のログインID: 98600058

【口座状況】	現在証拠金 預託額	発注証拠金額	必要証拠金額	内証拠金基準額	決済損益 相当額	決済損益 予定額	未払手数料	前日証拠金 不足額

# その他

大証FX (WEB) 2009/07/03 04:01 欧州株は大幅反落、米雇用統計を嫌気

通貨ペア	買気配数量	買気配	売気配	売気配数量	現在値	始値	高値	安値	出来高	前日清算値
米ドル/円	500	95.83	95.86	500	95.85(-0.79)	95.56	96.94	95.25	126,996	96.64
ユーロ/円	500	134.22	134.27	500	134.44(-2.28)	136.66	136.69	133.19	303,231	136.72
ポンド/円	500	157.18	157.23	500	157.03(-2.27)	159.12	159.25	156.93	98,606	159.30
豪ドル/円	500	76.13	76.18	500	76.36(-1.79)	78.16	78.16	76.23	183,076	78.15
スイス/円	500	88.42	88.48	500	88.53(-1.34)	89.75	89.77	88.49	84,271	89.27
カナダドル/円	500	82.47	82.50	500	82.55(-1.55)	84.08	84.29	82.44	61,699	84.10
NZドル/円	500	60.00	60.36	500	60.43(-1.36)	61.86	61.89	60.38	60,342	61.79
ユーロ/米ドル	500	1.4005	1.4010	500	1.4038(-0.0104)	1.4150	1.4151	1.4022	214,103	1.4142
ポンド/米ドル	500	1.6398	1.6404	500	1.6417(-0.0082)	1.6496	1.6497	1.6337	140,905	1.6479

「大証FX PRO」のダウンロードが行えます。

ニュース

レート

FX WAVE 2009/07/03 04:01 欧州株は大幅反落、米雇用統計を嫌気

通貨ペア	買気配数量	買気配	売気配	売気配数量	現在値	始値	高値	安値	出来高	前日清算値
米ドル/円	500	95.83	95.86	500	95.85(-0.79)	95.56	96.94	95.25	126,996	96.64
ユーロ/円	500	134.22	134.27	500	134.44(-2.28)	136.66	136.69	133.19	303,231	136.72
ポンド/円	500	157.18	157.18	500	157.03(-2.27)	159.12	159.25	156.93	98,606	159.30
豪ドル/円	500	76.13	76.15	500	76.36(-1.79)	78.16	78.16	76.23	183,076	78.15
スイス/円	500	88.41	88.47	500	88.53(-1.34)	89.75	89.77	88.49	84,271	89.27
カナダドル/円	500	82.43	82.46	500	82.55(-1.55)	84.08	84.29	82.44	61,699	84.10
NZドル/円	500	60.29	60.35	500	60.43(-1.36)	61.86	61.89	60.38	60,342	61.79
ユーロ/米ドル	500	1.4006	1.4012	500	1.4038(-0.0104)	1.4150	1.4151	1.4022	214,103	1.4142
ポンド/米ドル	500	1.6398	1.6405	500	1.6417(-0.0082)	1.6496	1.6497	1.6337	140,905	1.6479