



ひまわりFXシストレ口座

基本ガイド

HIMAWARI SECURITIES

ひまわり証券株式会社

〒105-0022
東京都港区海岸1-11-1

☎ 0120-86-9686 08:00~18:00 / 土日祝日除く

E-mail : forex@sec.himawari-group.co.jp URL : <http://sec.himawari-group.co.jp/>

関東財務局長(金商)第150号(金融商品取引業) 加入協会:(社)金融先物取引業協会・日本証券業協会・(社)日本証券投資顧問業協会

(20111031)



【ひまわり FX シストレ口座】ログインおよび入出金方法について

2012年1月9日（月）より、ひまわり FX のサービスを全面リニューアルすることとなりました。

リニューアルに伴い、『ひまわり FX シストレ口座基本ガイド』は以下が修正となりますので、ご確認くださいませようお願いします。

P13	ログイン（シストレ口座ログイン ID/パスワード、シストレ口座へログインする）
P14	入出金方法（「レギュラー口座」⇄「シストレ口座」振替）

シストレ口座ログイン ID/パスワード

シストレ口座ログイン ID/初期パスワードは、ひまわり FX レギュラー口座と同一です。

※シストレ口座を2012年1月6日（金）以前に開設いただいているお客様はレギュラー口座とログイン ID/パスワードが異なりますのでご注意ください。

初期パスワードから変更されているお客様は、現在のログイン ID/パスワードをお問い合わせいただき、ご確認ください。

【パスワード確認方法】

- ① ひまわり FX WEB へログイン
- ② 「環境設定」をクリック
- ③ 「シストレ口座ログイン ID/パスワード問い合わせ」をクリック
- ④ ご登録いただいているメールアドレス宛てにログイン ID/パスワードをお送りいたします。

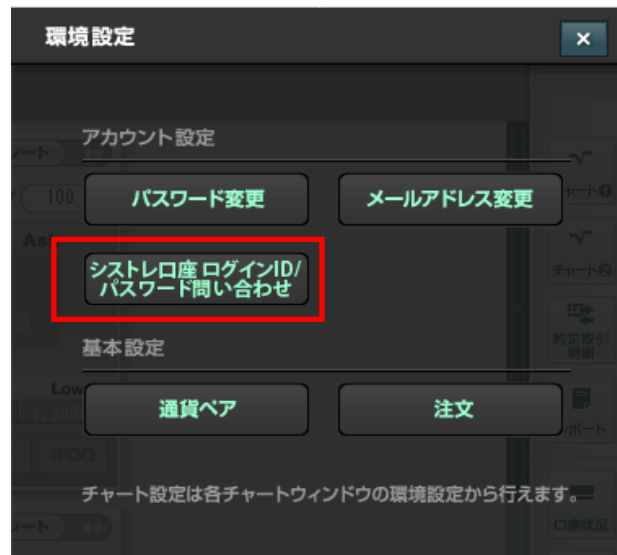

※ひまわり FX シストレ口座を開設されていないお客様※

上記アイコンをクリックし、案内に従ってお申込をお願いいたします。

【ご注意】パスワードの管理について

パスワードの変更はレギュラー口座、シストレ口座、エコトレ FX の各口座・ツールで行うことができます。

初期設定では共通でご利用いただけますが、変更いただくことで各々のパスワードが設定できますのでお間違えないようご注意ください。なお、エコトレ FX に関してはパスワード問い合わせ機能がございませんので、パスワードをお忘れの場合はフリーコールまでご連絡をお願いいたします。

シストレ口座へログインする

シストレ口座へのリンクは以下、マイページに記載されております。

ひまわり FX WEB（ひまわり FX PRO）の中に『マイページ』のアイコンがございますのでクリックのうえご確認ください。



「レギュラー口座」⇄「シストレ口座」振替

シストレ口座の入出金は、すべて「ひまわり FX WEB」上の口座振替にて行います。

※直接、シストレ口座で入出金指示を行うことはできませんので、ご注意ください。

ひまわり FX WEB にログインいただき、入出金のアイコンをクリックしてください。

ご希望の振替先を選択の上、振替の登録をお願いいたします。



【ご注意】

ひまわり FX レギュラー口座もしくはシストレ口座のメンテナンス時間に該当した場合は振替をご利用いただけません。

「トレードシグナル」サービス終了および申込停止のご案内

この度、自動発注機能を備えたトレードツール「トレードシグナル」のサービスを終了することとなりましたのでご案内いたします。

また終了に伴い、トレードシグナル有料版および無料トライアル版の申込を停止いたします。

■ サービス終了スケジュール

2011 年 12 月 9 日（金）	トレードシグナル有料版および無料トライアル版申込受付停止
2012 年 1 月 31 日（火）	トレードシグナルサービス終了

これまで多くのお客様にご利用いただき、誠にありがとうございました。

今後、ひまわり FX シストレ口座に接続しお取引いただけるのは「エコトレ FX」のみとなります。

お客様にはご迷惑をおかけすることとなり、誠に申し訳ございませんが、ご理解を賜りますようお願い申し上げます。

本件に関してご不明な点がございましたらお問合せください。

今後とも何卒よろしくお願いいたします。

フリーコール：0120-86-9686（08:00～18:00※土日祝除く）

基本ガイド

はじめに

FXのパイオニアである当社では、投資家の皆様のニーズが高まっている「システムトレード」をメインに行える「シストレ口座」をご用意いたしました。

「システムトレード」は、データ分析に基づき一定の売買ルールに従い機械的・継続的に取引するため、個人の感覚や経験に左右される裁量トレードとは異なり、誰でもプロのように規律にのっとった取引が可能です。また、自動発注機能など他に類を見ない先進的な機能を活用し、皆さまの取引をバックアップいたします。

「システムトレード」によって、皆さまに新しい資産運用スタイルをご提案できれば幸いです。

CONTENTS

LESSON 1	シストレ口座について	PAGE 3
index	ひまわりFX「シストレ口座」 P3 推奨環境 P4 取扱通貨ペア P5 各種手数料/利用料金 P6 取引時間 P7 証拠金 P8 リスク管理ルール〜マージンカット (MC)〜 P9 取引のルール P10	
LESSON 2	シストレ口座を利用する	13
index	ログイン P13 入出金方法 P14 シストレ口座取引画面の解説 P15 新規注文の出し方 P17 取引報告書 (レポート) P19	
LESSON 3	ひまわりFXのシストレツール	20
index	ひまわりFXのシストレツール P20	

ひまわりFX『シストレ口座』

当社では、システムトレード専用の FX 口座であるひまわり FX シストレ口座をご用意しています。
(以下、システムトレードをシストレと表記します。)

商品名	ひまわりFX
口座名	シストレ口座
口座の特長	自動発注機能を備えたトレードツール「エコトレFX」や「トレードシグナル」と接続できる、システムトレード専用口座
取引方法(注文方法)	パソコン
取引手数料	0ポイント(0円)
スワップ金利	発生する
レバレッジ(証拠金額)	個人：最大約25倍 法人：最大約100倍
最大取引量	100万通貨(1,000K) ※1度の注文での最大取引量です。
取扱通貨ペア/最小取引単位	21通貨ペア/10,000通貨単位(10K)
取引時間	土日除く、24時間 ※P7参照
注文の種類	成行注文、指値注文、逆指値注文、イフダン注文、OCO注文、イフダンOCO注文、トレーリング・ストップ注文 ※P17、18参照
マージンカットライン	余剰金が0になるライン
コンバージョン (両替)	不可
デリバリー(現受け)	不可
口座開設・維持手数料	無料

※ひまわりFXレギュラー口座/デイトレ口座とは一部取引ルールが異なりますので、ご注意ください。
※シストレ口座専用の、ログインID・初期パスワードが発行されます。

シストレ口座について

- ◆ログイン ID や初期パスワードは「ひまわり FX 口座開設通知書」、または取引システム「ひまわりFX WEB」内のお客様登録情報にてご確認ください。
- ◆シストレ口座開設と「トレードシグナル」の申込は別手続きとなります。同様に、ログイン ID やパスワードも異なります。
- ※「エコトレFX」は、申込不要・無料でご利用いただけます。

スプレッド表記について

- ◆ポイント制を採用しており、為替レートの下二桁(右から二番目)が 1 ポイントの位となります。
例えば、ドル / 円等の対円通貨ペアのスプレッドの場合、「2.8 ポイント＝0.028 円(2.8 銭)」となります。
また、ユーロ / ドル等の外貨同士の通貨ペアのスプレッドの場合、「3.2 ポイント＝0.00032 ドル」となります。

推奨環境



※ひまわりFX「シストレ口座」取引画面

シストレ口座は、自動発注機能を備えたトレードツール「エコトレFX」や「トレードシグナル」と接続できる、システムトレード専用口座です。

取引環境について(推奨環境)

詳細	
OS	●Windows XP (日本語版) ●Windows Vista (日本語版)
ブラウザ	●Internet Explorer7.0 ●Internet Explorer8.0
CPU	Pentium®プロセッサ300MHz (600MHz以上推奨)
メモリ	256MB以上(OSがVistaの場合は、1GB以上)
HDD空き容量	60MB以上
ディスプレイ	XGA(1024×768)以上
ネットワーク	ブロードバンド回線 (ADSL、光ファイバー等)

※無線によるインターネット接続はサポートしていません。無線接続環境により、安定したデータ送受信が妨げられることがありますので、有線環境による接続を推奨いたします。
※シストレ口座ではモバイル取引に対応していません。

注意

「トレードシグナル」における推奨環境は上記、シストレ口座におけるものよりも、より高度な環境が必要となります。
※詳細は下記よりご確認ください。
<http://sec.himawari-group.co.jp/systemtrade/outline/tradesignal/>

※シストレ口座では、ポイント制を採用しており、為替レートの下二桁（右から二番目）が1ポイントの位となります。

※シストレ口座では、通貨単位を「K」で表記し、10,000通貨単位＝10Kとなります。

※損益およびスワップ金利はすべて円で発生します。

※すべての通貨ペアにおいて、デリバリー、コンバージョンともに不可です。

※通貨ペアによっては、経済情勢や政治動向などの不可抗力によって取引の新規開始や継続が不可能となる場合があります。

通貨ペアグループ	通貨ペア	最小変動幅	損益表示	最小取引単位
A	USD/JPY ドル / 円	0.001	円	10,000 (10K)
	EUR/JPY ユーロ / 円			
	AUD/JPY オーストラリアドル / 円			
	NZD/JPY ニュージーランドドル / 円			
	CAD/JPY カナダドル / 円			
	CHF/JPY スイスフラン / 円			
	USD/CHF ドル / スイスフラン	0.00001		
	EUR/USD ユーロ / ドル			
	EUR/AUD ユーロ / オーストラリアドル			
	EUR/NZD ユーロ / ニュージーランドドル			
	EUR/CAD ユーロ / カナダドル			
	EUR/CHF ユーロ / スイスフラン			
	AUD/USD オーストラリアドル / ドル			
	AUD/NZD オーストラリアドル / ニュージーランドドル			
	AUD/CAD オーストラリアドル / カナダドル			
	NZD/USD ニュージーランドドル / ドル			
B	GBP/JPY ポンド / 円	0.001		
	EUR/GBP ユーロ / ポンド	0.00001		
	GBP/USD ポンド / ドル			
	GBP/AUD ポンド / オーストラリアドル			
	GBP/CHF ポンド / スイスフラン			

各種手数料/利用料金

取引手数料

取引手数料は、すべて無料です。

※オンライン取引(パソコン)のみご利用いただけます。電話での発注は原則、承りませんので、ご了承ください。

口座開設・維持費

ひまわりFXシストレ口座の開設費、および維持費は一切発生しません。口座に残金がない場合や取引がない場合でも無料です。

振替手数料

ひまわりFXシストレ口座へのご入金、ひまわりFXレギュラー口座またはデイトレ口座にご入金の上、ひまわりFX WEB「シストレ振替」より振替を行ってください。その場合の振替手数料は、すべて無料です。シストレ口座からレギュラー口座もしくはデイトレ口座への振替も、もちろん無料です。

※ひまわりFXレギュラー口座/デイトレ口座⇄シストレ口座の振替に関する詳細はP.14をご確認ください。

トレードシグナル利用料金(月額)

ひまわりFXシストレ口座では、世界最高水準のシステムトレード専用プラットフォーム tradesignal(トレードシグナル)をご利用いただけます。

	トレードシグナル
利用料金(税込)	2,940円
支払い方法	クレジットカード

※21通貨ペアの価格データを配信します。また、日足・日中足・ティック足のチャートをリアルタイムに描いていきます。

※正規版の機能を30日間“無料”でご利用いただける「トライアル版」も提供しています。

詳しくは、ホームページにてご確認ください。

利用料金のキャッシュバックサービス

トレードシグナルを利用し、1ヶ月(毎月1日から末日)の間に、ひまわりFXシストレ口座において、300万通貨単位(3,000K)以上のお取引をされたお客様には、条件を満たされた月の翌月、利用料金をキャッシュバックいたします。

※詳細は右記よりご確認ください ▶ <http://sec.himawari-group.co.jp/systemtrade/outline/tradesignal/>

取引時間

シストレ口座では土曜・日曜、元日を除き、日本および海外の祝祭日も含めて取引が可能です。

取引時間	米国夏時間 (3月第2日曜～11月第1日曜)	月曜07:00～土曜05:00まで
	米国標準時間 (上記以外の期間)	月曜07:00～土曜06:00まで

※クリスマスシーズンや年末年始の取引時間は取引システム「ひまわり FX WEB」内お知らせやホームページなどでご案内します。
※お客様専用フリーコールはメンテナンス時間に関わらず、月曜 07:00～週末クローズ・24 時間受付けています。

振替停止時間

シストレ口座において、日次メンテナンスはありません。ただし、ひまわり FX レギュラー口座 / デイトレ口座のメンテナンス時間は、振替を行うことができませんので、ご注意ください。レギュラー口座 / デイトレ口座のメンテナンス時間帯は下記にてご確認ください。

※ シストレ口座において日次メンテナンスはありませんが、土曜日の週次メンテナンス (クローズ後～およそ 15:00 まで)、および日曜日の臨時メンテナンスが行われる時間帯も振替停止となります。

メンテナンス時間 (ひまわり FX レギュラー口座 / デイトレ口座)

ひまわり FX レギュラー口座 / デイトレ口座のメンテナンス時間は、火～土曜日の各 25 分間です。

※下記時間帯は、ひまわり FX レギュラー口座 / デイトレ口座とシストレ口座の間で振替ができません。
※ひまわり FX レギュラー口座 / デイトレ口座やシストレ口座の振替に関する詳細は P.14 をご確認ください。



証拠金 (MMR: Maintenance Margin Requirement)

FX取引の魅力の1つは、少ない資金 (証拠金) で効率よく取引ができることです。その「証拠金」とは、あらかじめ取引業者に預けておく担保金 (保証金) のようなもので、ひまわり FX では取引口座ごとに証拠金率が異なります。シストレ口座では、個人口座は証拠金率が 4% 以上、法人口座は証拠金率が 1% 以上になるように設定しています。詳細は、ホームページにてご確認ください。

証拠金計算手順

	手 順	備 考
1	各通貨ペアごとに必要証拠金を計算する	各通貨ペアごとの売りと買いで取引量が多い方の証拠金を適用する
2	1で計算した通貨ペアごとの証拠金を合算する	

証拠金例

※ ドル/円10,000ドルあたりの証拠金額を40,000円、ユーロ/円10,000ユーロあたりの証拠金額を50,000円、取引の期間を週末クローズまでとした場合。

【単一通貨ペアの取引例】

A

ドル/円において、【10,000ドル】の買いポジションを保有する場合

▶ **証拠金 = 40,000円**

B

ドル/円において、【10,000ドル】の買いポジションと 【20,000ドル】の売りポジションを保有する(両建取引)場合

▶ **証拠金 = 80,000円**

【複数通貨ペアの取引例】

C

ドル/円において、【10,000ドル】の買いポジションと、ユーロ/円で 【20,000ユーロ】の買いポジションを保有する場合

▶ **証拠金 = 40,000円 + 100,000円 = 140,000円**

D

ドル/円において、【10,000ドル】の買いポジションと、ユーロ/円で 【20,000ユーロ】の売りポジションを保有する場合

▶ **証拠金 = 40,000円 + 100,000円 = 140,000円**

E

ドル/円において、【10,000ドル】の買いポジションと 【20,000ドル】の売りポジションを保有し、(両建取引)さらにユーロ/円において 【10,000ユーロ】の買いポジションを保有する場合

▶ **証拠金 = 80,000円 + 50,000円 = 130,000円**

リスク管理ルール～マージンカット(MC)～

シストレ口座では、リスク管理のための仕組みの一つとして、マージンカット (MC) ルールを設定しています。このルールは、万が一の損失に限度を設けるために、当社が設定する一定ラインまで損失額が到達すると、全てのポジションが自動的に決済されるものです。

マージンカット発生例

例) シストレ口座において、500,000 円入金し、ドル／円が 100 円の時に 50,000 ドル買った場合

※ドル / 円 10,000 ドルあたりの証拠金額を 40,000 円、取引の期間を週末クローズまでとした場合。
※証拠金率は 4%とする。

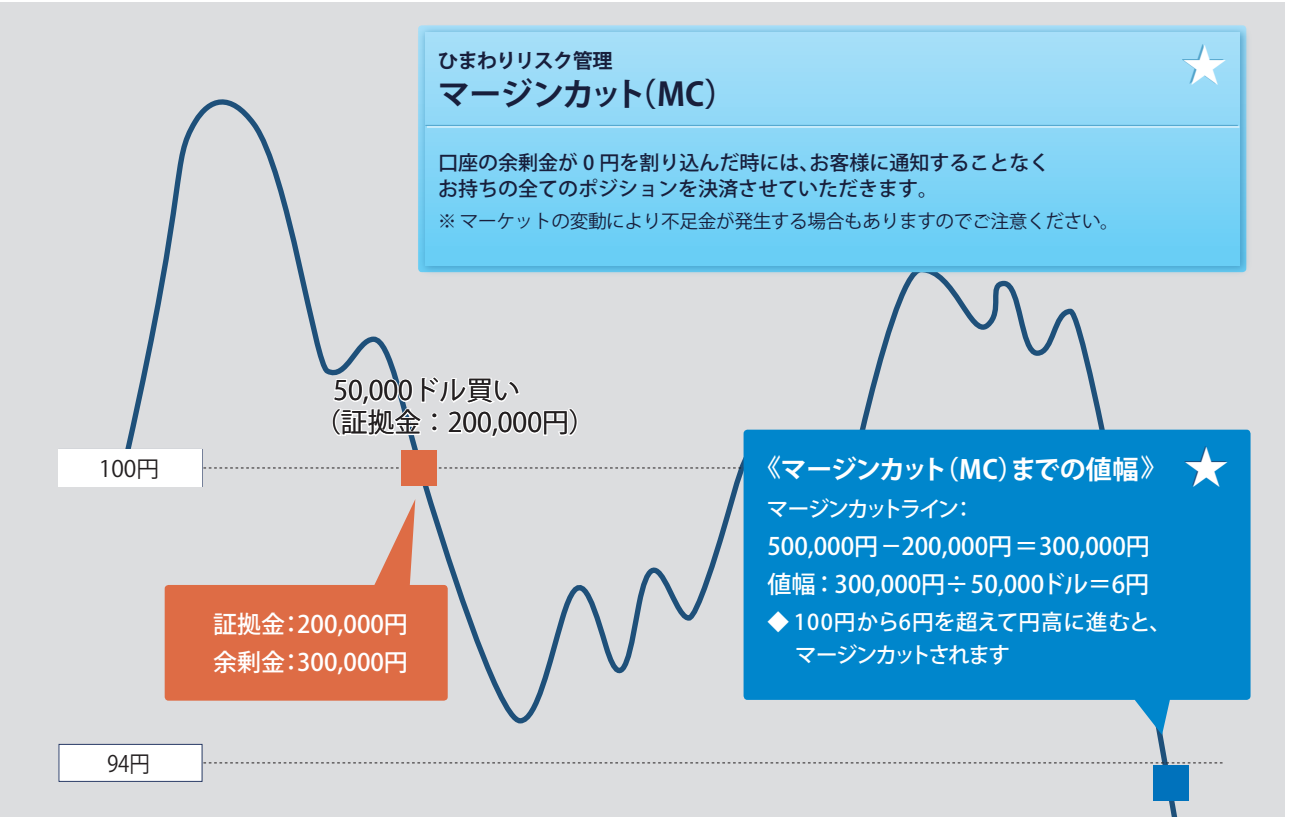

※マーケットの変動により不足金が発生する場合がありますのでご注意ください。
※全てのポジションが決済されますのでご注意ください。
※価格変動による評価損益の発生や保有ポジションのスワップ金利により純資産は変動します。スワップ金利が受取りならばその分余裕が生まれますが、逆に支払いとなるとその分余剰幅は減少しますので、注意が必要です。
※法人の場合は証拠金率が異なります。詳細は、3 ページをご確認ください。

取引のルール

通貨ペア

外国為替取引では、ある国の通貨と他の国の通貨を組合せて表示します。一般にこれを「通貨ペア」と呼びます。

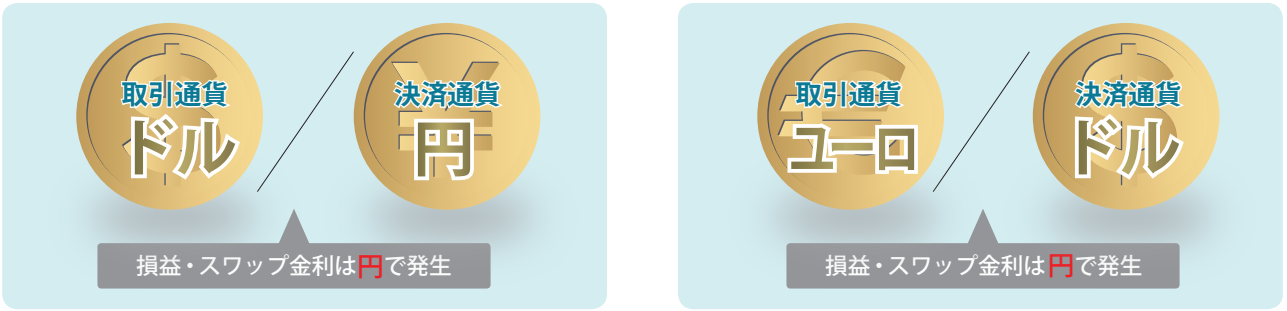

例えば、上記の左側のような「ドル」と「円」の組合せであれば、「ドル／円」という通貨ペアとなり、右側のような「ユーロ」と「ドル」であれば、「ユーロ／ドル」の通貨ペアとなります。ちなみに、ドルを含んだ通貨ペアの組合せを「ドルストレート」、ドル以外の外貨と円を組合せた通貨ペアを「クロス円」といいます。シストレ口座では円を含めた取引以外にも、外貨同士を組合せた通貨ペアを含めて 21 通貨ペアの取引が可能です。また、取引によって発生する損益やスワップ金利はすべて「円」で発生します。ユーロ／ドルなど円が絡まない通貨ペアの場合も損益およびスワップ金利はすべて「円」で発生します。

決済ルール

ポジションの解消は、決済注文でのみ行うことができます。新規注文にて反対売買を行った場合は、決済されませんのでご注意ください。

※新規注文にて反対売買を行った場合は、「売りポジション」「買いポジション」とともに口座に残り、両建て取引となります。また、各通貨ペアごとの売りと買いで取引量が多い方の証拠金が適用されます。

時価ルール

お客様の口座内の資産およびポジションは常に時価評価（Mark To Market）しています。よって相場の変動によりお客様のポジションに計算上の利益が生じた場合、その額を新たな取引の証拠金として利用することができます。反対に損失が生じた場合は、その額を純資産から減じます。

両建て取引

シストレ口座では、“売り”ポジションと“買い”ポジションを同時に保有することができる「両建て取引」となっております。ポジションの解消は、決済取引によって行う必要があります。ただし、下記の理由により経済的合理性を欠く取引であることから、当社は両建て取引をお奨めしません。

- ・スプレッドを二重負担すること
- ・同量の取引の場合、スワップ金利は支払うことはあっても、受取りとはなりえないこと

注文執行タイミング

指値注文・逆指値注文およびに複合注文における注文執行タイミングは以下の通りです。

リミット買い	アスクのレートが注文価格以下をつけた場合
ストップ買い	アスクのレートが注文価格以上をつけた場合
リミット売り	ビッドのレートが注文価格以上をつけた場合
ストップ売り	ビッドのレートが注文価格以下をつけた場合

約定の判定

お客様の注文を執行する際に、マージン(証拠金)チェックを下記のルールに基づき行います。口座状態が適正な状態から、執行後にマージンカットラインを割り込む状態になる注文は執行時に判定し、自動的に取消します。その注文が決済注文の場合でも、自動的に取消されますのでご注意ください。

- ※取引レートには売値と買値の差(スプレッド)があることにご注意ください。
- ※お客様の注文は自動的にカバー先金融機関へ出されますが、相場動向等により注文執行に時間がかかる場合や、お客様からの注文の全部又は一部が成立しない場合があります。また、注文が成立した場合において、市場流動性(一つの銀行で執行できない場合)等の理由により、一件の注文に対し複数件に分割して成立することがあり、その場合には分割された注文ごとに成立価格が異なることがあります。

受渡 (ロールオーバー)

外国為替取引は、通常、取引成立日の2 営業日後を受渡日(バリュエイト)とし、それと同じ日が受渡日となる決済取引(差金決済取引や受渡決済取引)を行わない場合は、自動的に受渡日が翌営業日にロールオーバー(繰り延べ)(※)され、基本的に決済期限が到来しない仕組みになっています。

※ロールオーバーには手数料ポイントは発生しません。

決済損益の即時現金化

シストレ口座ではポジション決済後、損益金が即時に現金化され、振替が可能です。

スワップ金利の発生

スワップ金利はポジションをロールオーバーした後、都度、現金化されます。

説明書の再交付

ひまわりFX シストレ口座において、重要事項の変更および説明書(外国為替証拠金取引(ひまわりFX)シストレ口座説明書)に変更が生じた場合は、新しい説明書を再交付しますのでご確認ください。

ログイン

シストレ口座ログインID/初期パスワード

初期パスワード確認画面



【重要】

シストレ口座のログイン ID や初期パスワードは「ひまわり FX 口座開設通知書」、または取引システム「ひまわり FX WEB」内のお客様登録情報にてご確認ください。

- ※シストレ口座のログインIDは「hm00+ レギュラー・デイトレ口座のログイン ID」となり、初期パスワードは「レギュラー・デイトレ口座の初期パスワード」です。
- ※パスワードの変更後、お忘れになられた際は、お客様専用フリーコールまでご連絡ください。
- ※シストレ口座のログイン ID は、お客様登録情報では「口座番号」と記載されています。

シストレ口座へログインする

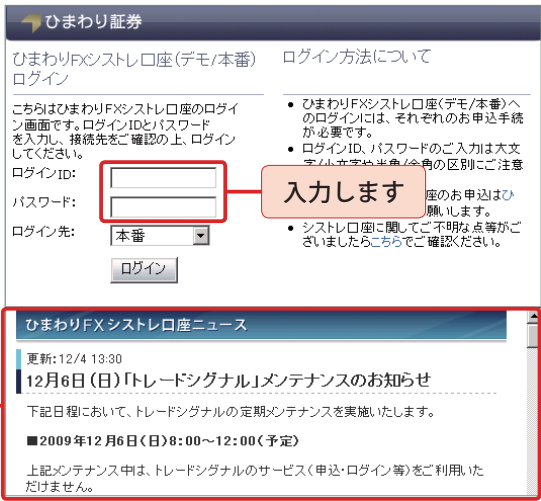

お客様への通知などは、ログイン画面の「ひまわりFXシストレ口座ニュース」にて行わせていただきますので、お見逃しのないようにお願いします。

注意

シストレ口座へのログインの際には、「ログインID」「パスワード」を入力、「ログイン先」を「本番」にした上でログインボタンをクリックしてください。
ログイン画面URL <https://webts1.fxcorporate.com/himawari/>

入出金方法

シストレ口座の入出金は、すべて「ひまわり FX WEB」上のシストレ振替にて行います。
※直接、シストレ口座で入出金指示を行うことはできませんので、ご注意ください。

「レギュラー口座」or「デイトレ口座」⇔「シストレ口座」

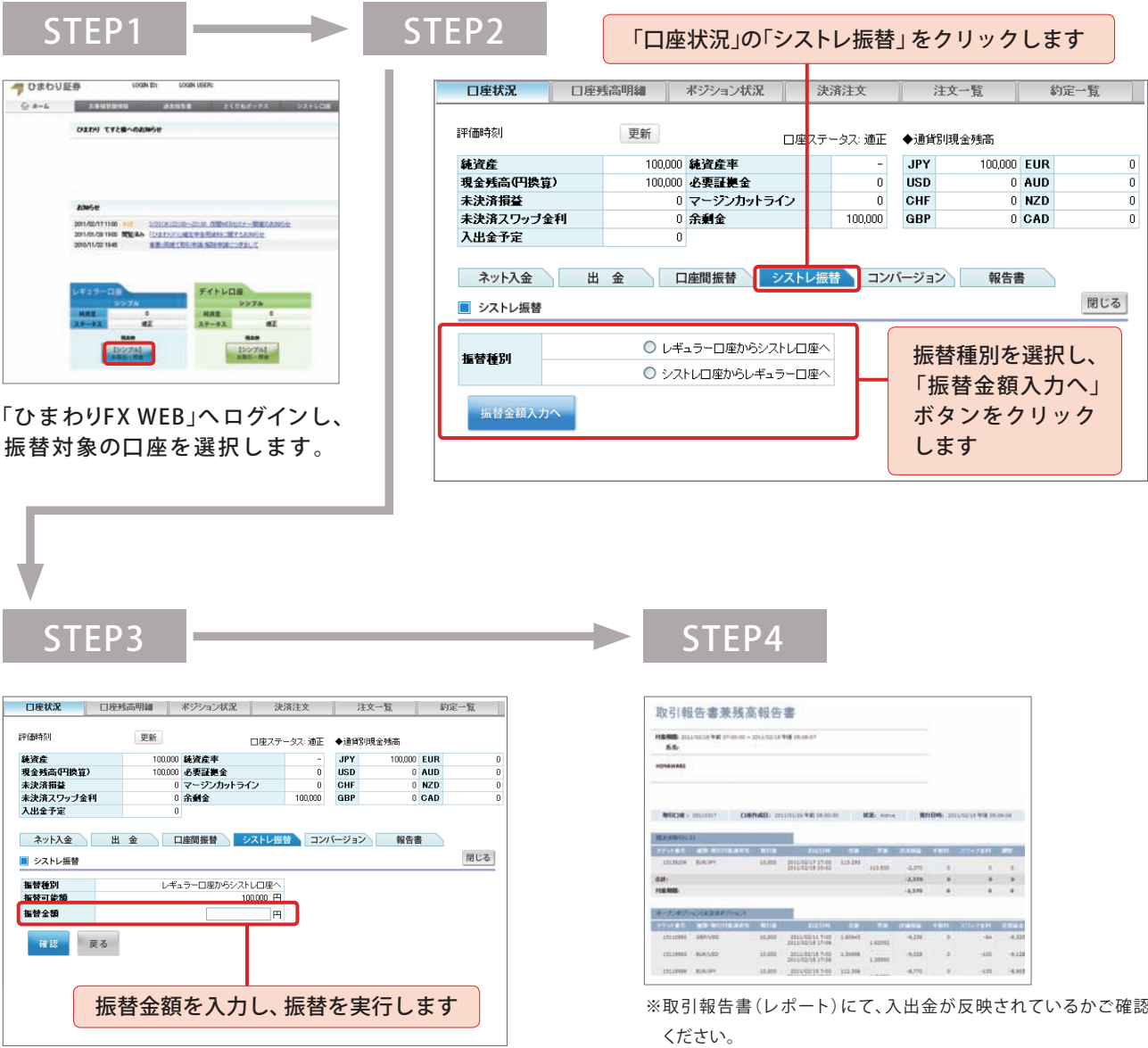

注意

ひまわりFXレギュラー口座/デイトレ口座の取引システム「ひまわりFX WEB」のメンテナンス時間は振替をご利用いただけません。また、「ひまわりFX WEBサービス利用同意書(以下、同意書)」に同意いただけていない状態でも同様に振替を承ることはできませんのでご注意ください。(同意書は「ひまわりFX WEB」ログイン後にレギュラー口座もしくはデイトレ口座どちらか一方を選択した後に画面表示されます。)
※ひまわりFXレギュラー口座/デイトレ口座⇔シストレ口座の振替において、外貨のマイナス残高が発生している場合はシストレ口座への振替を承ることができませんので、コンバージョン後にご依頼ください。
※ひまわりFXレギュラー口座/デイトレ口座以外からの振替については、「ひまわりFX レギュラー口座/デイトレ口座基本ガイド」P.24をご確認ください。

シストレ口座取引画面の解説

概要

シストレ口座にログインすると、まず「概要」が表示されます。

LESSON 1

概要では、メニューバーにある「取引レート」「口座情報」「注文状況」「ポジション情報」「合計ポジション情報」が一覧で表示されます



ログアウトの際は、こちらのボタンをクリックしてください

各メニュー解説

メニュー	説明
概要	ログインした際に最初に表示されるページです。
取引レート	21通貨ペアのうち、任意で12通貨ペアを選択し、表示させることができます。取引レートをクリックすることで成行注文を出すことが可能です。
口座情報	証拠金残高や保有するポジションの差損益などが表示されます。
注文状況	待機中の注文が表示されます。
ポジション情報	保有する通貨ペアの売りポジション、買いポジションごとに買値／売値などが表示されます。
合計ポジション情報	保有する通貨ペアごとに買値／売値などが表示されます。

※口座情報における「当日損益」は当日オープンから現在までの損益を表します。「差損益」はリアルタイムの損益を表します。

取引レート

最大で12通貨ペアを一括で表示させることができます



クリックします

●表示通貨ペアの設定



取引レートの更新頻度(秒)や表示させる通貨ペアを選択することができます

パスワード変更

シストレ口座ログイン時に必要となるパスワードを変更することが可能です。

使用中のパスワードと新たに設定するパスワード(半角英数字/最大30文字)をご入力ください



注意 当画面にてお客様で自身で変更されたパスワードは、当社では確認することができませんので、取扱いには十分にご注意ください。また、変更後のパスワードをお忘れになられた場合は、お客様専用フリーコールまでご連絡ください。

ポジション情報

クローズ価格で決済した場合の損益です

各項目にマウスオンすると簡単な用語説明が表示されます

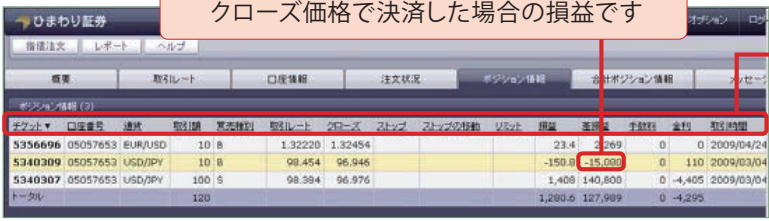

保有ポジションの「クローズ」価格上でクリックすると、そのポジションに対する成行の決済注文を出すことができます

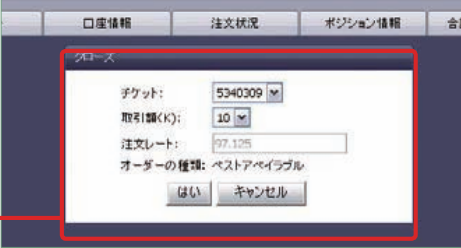

合計ポジション情報

注意 シストレ口座においての取引単位は、10,000通貨単位=10K 100,000通貨単位=100K と表示されます。



通貨ペアごとにまとめたポジションが表示されます

新規注文の出し方

成行注文の出し方

STEP1

概要もしくは取引レート画面を表示します

対象となる通貨ペアの売り、もしくは買いのレート上でクリック

通貨	売り	買い	高値	安値	金利(売)	金利(買)	ビップ
EUR/USD	1.32382	1.32414	1.32414	1.32382	0	0	
USD/JPY	97.125	97.157	97.157	97.125	0	0	
GBP/USD	1.46525	1.46576	1.46576	1.46525	0	0	
USD/CHF	1.13969	1.14028	1.14028	1.13969	0	0	85
EUR/CHF	1.50901	1.50960	1.50960	1.50901	0	0	85
AUD/USD	0.72221	0.72280	0.72280	0.72221	0	0	97
NZD/USD	0.57205	0.57282	0.57282	0.57205	0	0	97
EUR/GBP	0.90329	0.90370	0.90370	0.90329	0	0	142
EUR/JPY	128.597	128.641	128.641	128.597	0	0	100
GBP/JPY	142.321	142.400	142.400	142.321	0	0	100
GBP/CHF	1.67008	1.67110	1.67110	1.67008	0	0	85

STEP2

通貨ペア、売 / 買の選択し直しが可能です

取引額(量)を入力します
(10K=10,000 通貨単位)
※1度の注文での最大取引量は、100万通貨(1,000K)です。

当画面にて指示する「成行注文」に対する決済注文の指示を出すことができます

すべての注文指示が完了したら、「はい」にて注文を有効にしてください

注意

- 成行注文は価格を指定せずに、その時点の実勢価格で取引を成立させようとする注文方法です。なお、「オーダーの種類」は自動的に「ベストアベイラブル」になります。
- ・ベストアベイラブル…注文した取引額がすべて約定することを優先します。例えば、相場の急変時等早急に注文を約定させたい際に有効な設定です。ただし、相場状況によっては、発注時のレートとの大幅な乖離、または複数のレートに分割して約定される場合があります。
- トレーリング・ストップ
決済注文の種類の一つとして「トレーリング・ストップ」をご利用いただけます。その際、トレーリング・ストップ設定箇所において「なし」か「0.1pip」をご選択ください。
※最小単位0.1pipは、対円通貨ペアの場合0.001(0.1銭)を表し、対円通貨ペア以外の場合0.0001を表します。

指値注文の出し方

STEP1

指値注文をクリック

注文の指示を出します

STEP2

通貨ペアを選びます

売り / 買いを選びます

取引額(量)を入力します
(10K=10,000 通貨単位)
※1度の注文での最大取引量は、100万通貨(1,000K)です。

注文レートを入力します
対円通貨ペアの場合、下3桁まで
対円通貨ペア以外の場合、下5桁まで

すべての注文指示が完了したら、「はい」にて注文を有効にしてください

注意

- 指値注文、逆指値注文、複合注文において、指定する価格が現時点でのレートに近い場合は、相場状況によっては注文指示を出すことができませんのでご注意ください。
- シストレ口座での複合注文について
複合注文(イフダン注文、OCO注文、イフダンOCO注文)は、その固有名称が表示されません。下の方法にてご注文ください。
- ・イフダン注文→指値注文を出すと同時に「ストップ／リミット」でどちらか一方の注文指示を同時に出す
- ・OCO注文→決済での設定のみ可能。「ストップ／リミット」の両者の注文指示を1つずつ出す
- ・イフダンOCO注文→指値注文を出すと同時に「ストップ／リミット」の両者の注文指示を同時に出す

取引報告書(レポート)

取引報告書(レポート)表示方法

STEP1



レポートをクリック

STEP2



確認したい期間を選択し、表示させます
(フォームは「HTML」「PDF」からご選択
ください)

※XLS形式はご利用いただくことができません。

取引報告書(レポート)見本

取引報告書兼残高報告書

対象期間: 2011/02/18 午前 07:00:00 ~ 2011/02/18 午後 05:06:07

氏名: HIMAWARI

取引口座: 05110317 | 口座作成日: 2011/01/26 午前 08:50:50 | 状況: Active | 発行日時: 2011/02/18 午後 05:06:06 | Base currency: JPY

チケット番号	通貨・取引通貨通貨	取引量	約定日時	売値	買値	決済損益	手数料	スワップ金利	調整	差損益金	換算レート	注文数量
13139206	EUR/JPY	10,000	2011/02/17 17:00 2011/02/18 10:02	113.293	113.530	-2,370	0	0	0	-2,370	1	S
合計:						-2,370	0	0	0	-2,370		
対象期間:						-2,370	0	0	0	-2,370		

※取引報告書(レポート)において、取引単位が1,000,000
通貨単位の場合は1Mで表記されます。

注意

ひまわりFXレギュラー口座/デイトレ口座の取引報告書(レポート)は、取引システム「ひまわりFX WEB」内にてご確認いただくことが可能です。シストレ口座の取引報告書(レポート)と、一緒に表示させることはできません。

ひまわりFXのシストレツール

エコトレFX(無料)

お申込み不要。エコトレFXは、シストレ口座にてご利用いただけます。



※画像はイメージです。

「エコトレFX」は、ひまわりFXシストレ口座でご利用いただけるFXの無料自動売買ツールです。厳選された売買システムをえらぶだけで、自動売買をはじめることができます。便利な検索機能や数種類のランキングが搭載されており、はじめての方でもかんたんにお使いいただくことが可能です。

トレードシグナル(お客様限定メニュー/有料)

《利用方法》取引システム「ひまわりFX WEB」へログインし、トレードシグナルをお申込ください。

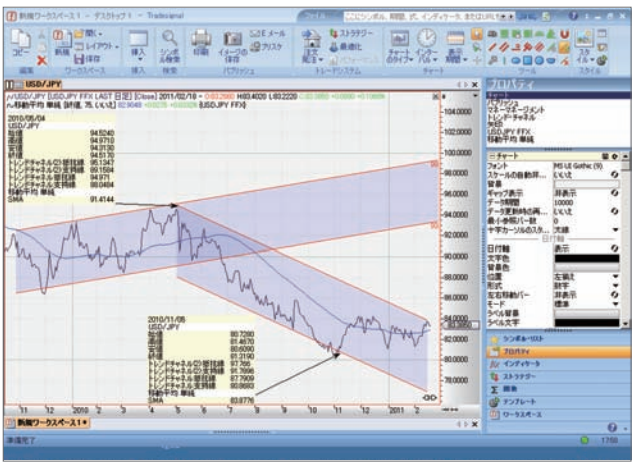

あなたに代わって忠実にトレードを実行する自動発注機能を使えば、「トレードシグナル」で構築した売買ルール(複数の売買ルールも適用可能)どおりに注文を発注するため、「利益確定が早い」、「損切りが出来ない」といった悩みから解放され、仕事に忙しいあなたでも思いのままにトレードを行うことが可能です。その他にも、例えば、最新鋭のチャート機能や、バックテスト(検証)などの機能をご利用いただけます。

利用料金のキャッシュバックサービス

トレードシグナルを利用し、1ヶ月(毎月1日から末日)の間に、ひまわりFXシストレ口座において、300万通貨単位(3,000K)以上のお取引をされたお客様には、条件を満たされた月の翌月、利用料金をキャッシュバックいたします。

※詳細は右記よりご確認ください ▶ <http://sec.himawari-group.co.jp/systemtrade/outline/tradesignal/>