



証券取引

基本ガイド

HIMAWARI SECURITIES

ひまわり証券株式会社

〒105-0022
東京都港区海岸1-11-1

☎ 0120-86-9686 8:00~18:00 / 土日祝日除く

E-mail : sec@sec.himawari-group.co.jp URL : <http://sec.himawari-group.co.jp/>

関東財務局長(金商)第150号(金融商品取引業) 加入協会:社団法人金融先物取引業協会・日本証券業協会

(20101001)



先物・オプション取引ルールの変更について

2011年2月14日(稼働予定日)より、大阪証券取引所の売買システムが、「J-GATE」として新しく生まれ変わります。これにより、日経225先物・mini&オプションの取引ルールが新システム仕様へと変更されます。

※TOPIX先物の取引ルールに変更はございません。

同封しております『証券取引ガイド』は2月10日迄のルールとなりますので、以下をご確認くださいようお願い申し上げます。

■取引時間の拡大

前場と後場の間に設けられている昼休み(場間)が廃止となり、09:00～15:15までの「一場制」となります。また、取引終了時の板寄せ前に、注文受付時間(プレ・クロージング)が5分間設けられます。

【2月14日以降の取引時間】

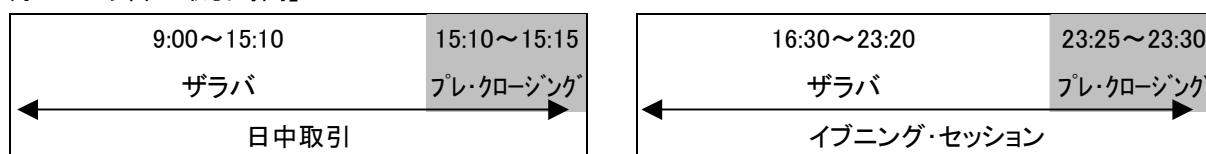

■注文機能の変更

注文は「価格優先・時間優先の原則」に従って約定するため、同じ成行注文にも注文受付時間によって優先順位が付きまます。そのため、場合によっては約定しない注文が発生することもあります。また、前場引け・後場寄りの注文は廃止されますのでご注意ください。

【2月14日以降廃止となる注文方法】 寄成、寄指、前場引け指定の注文、後場寄り指定の注文

■日経225miniに対するマンスリー限月の導入

日経225mini取引の限月に現在使用されている3月、6月、9月、12月(四半期限月)以外に、1月、2月、4月、5月、7月、8月、10月、11月の月を限月としたマンスリー限月が導入され、お取引いただける限月は四半期限月のうち直近2限月+四半期限月以外の直近3限月の5限月制となります。

※アクティブ口座ではマンスリー限月をお取引いただくことはできません。

※マンスリー限月でのNT取引はご利用できません。

■オプションの呼値単位変更

2月14日以降は呼値単位「20円超～50円以下が5円」が、「50円以下はすべて1円」に変更となります。

■取引環境(推奨環境)について

取引環境(推奨環境)が以下に変更となります。

OS	Windows XP/ Vista/7 ※Windows XP SP2においては、セキュリティブロック機能を無効にいただく必要があります。 ※「Windows 2000/98/Me」「Mac OS」に関してはサポート対象外となっています。
ブラウザ	Internet Explorer 8.0 ※上記よりバージョンが低い場合、正常な動作の保証はいたしかねます。

※詳細は弊社ホームページでご確認ください。

先物証拠金割引口座『アクティブ口座』ルール変更に関するお知らせ

2010年11月15日より、先物証拠金割引口座（アクティブ口座）は、イブニング・セッションにおいても発注時に必要な証拠金が通常の必要証拠金より少ない金額でお取引いただけます。（一部の時間帯を除く）

【イブニング・セッション時における必要証拠金の変更】

イブニング・セッション（16:30～23:00）：SPAN 証拠金 × 30% 注1

イブニング・セッション（23:00～23:30）：SPAN 証拠金 × 100%

【イブニング・セッション時におけるマージンカットルールの導入】

イブニング・セッション（16:30～23:00）において、有効証拠金がマージンカットラインを割り込むと、弊社の任意で全ての建玉を即時決済（マージンカット）いたします。

ただし、必要証拠金がSPAN 証拠金 × 100%に変更される 23:00～23:30の時間帯において、マージンカットは23:00頃行われます。その時点で100%を割り込んでいない場合は、イブニング・セッション終了までマージンカットは行われません。

◆必要証拠金とマージンカットライン

日中取引	大引け後の値洗い	イブニング・セッション	
9:00～15:15		16:30～23:00	23:00～23:30
SPAN 証拠金 × 30% 注1	SPAN 証拠金 × 100%	SPAN 証拠金 × 30% 注1	SPAN 証拠金 × 100%

100%を割り込むと追証が発生し、イブニング・セッション以降全ての建玉を強制決済いたします。

23:00頃100%を割り込むとマージンカットいたします。それ以降マージンカットは行われません。

注1 通常はSPAN 証拠金 × 30%の設定ですが、相場状況により弊社の任意で随時変更させていただきます。

【取扱銘柄】

日経225先物、日経225mini（マンスリー限月注2を除く）

※アクティブ口座においてTOPIX先物はお取引いただけません。

注2 マンスリー限月…四半期限月取引（3月、6月、9月及び12月の各限月取引をいう。）以外の限月取引をいう。

基本ガイド

練習は裏切らない。勉強も裏切らない。
ひまわり証券は挑戦する投資家を応援します。

ひまわり証券は創業以来、FXや証券先物などのデリバティブ取引を中心に、CFDやシステムトレードなど、他社とはひと味ちがう先進的なサービスをいち早く提供してきました。

デリバティブ取引を利用する投資家の多くは、短期的な値動きを積極的に利益に変えていくことを目的としています。そのようなアクティブな投資をなさる方々を、私たちはアスリートになぞらえて考えています。

私どものお客様の中にも、投資における成功を目指して、勉強熱心、研究熱心な方が大勢いらっしゃいます。そのような「投資アスリート」とも言える方々の向上心や努力をサポートし、少しでも楽しんで投資に取り組んでいただけるような環境やサービスを提供していくことが、私どものミッションだと考えています。

ひまわり証券は、デリバティブ取引のパイオニアだからこそ持つアクティブ投資の実践的なノウハウで、成功を目指して挑戦する投資家を応援し続けます。

CONTENTS

		PAGE
LESSON 1	取扱商品	3
index	株価指数先物 P3 - 4 株価指数オプション P5 - 6 大証 FX P7 - 8 現物株式・信用取引 P9 - 10	
LESSON 2	取引ツール・サービス	11
index	先物・オプション取引ツール P11 - 12 ネット入金サービス P13 電子交付サービス P14 『トレードシグナル』のご紹介 P15 - 16	
LESSON 3	セミナー・マーケット情報	17
index	セミナー P17 マーケット情報 P18	
LESSON 4	手数料・口座開設方法	19
index	取引手数料一覧 P19 口座開設手順 P20	
LESSON 5	WEB審査・各種取引口座開設基準	21
index	WEB 審査 P21 各種取引口座開設基準 P22	

株価指数先物

先物取引とは？

先物取引とは、「あらかじめ定めた期日に特定の商品を、現時点で決めた値段で売買することを約束する取引」のことを言います。日経 225 先物をはじめとする株価指数先物では一定の証拠金を差し入れることによって、日経平均などの株価指数をお取引いただけます。

先物取引の魅力

少ない資金で取引ができる

現物株式では取引金額全額が必要ですが、株価指数先物は取引金額の数パーセントの証拠金で取引ができるため、少ない資金で効率良くお取引いただけます。



下げ相場でも利益のチャンス

株価指数先物は「売り」からの取引が可能なので、相場の上昇局面だけでなく下落局面でも利益のチャンスがあります。

銘柄選択が不要

テレビや新聞で目にする「日経平均」や「TOPIX」を対象としていますので、銘柄選択の必要がありません。

日経 225 mini



銘柄選択の必要なし！

個別銘柄

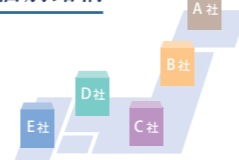

個別に銘柄を選択し、分析等が必要…

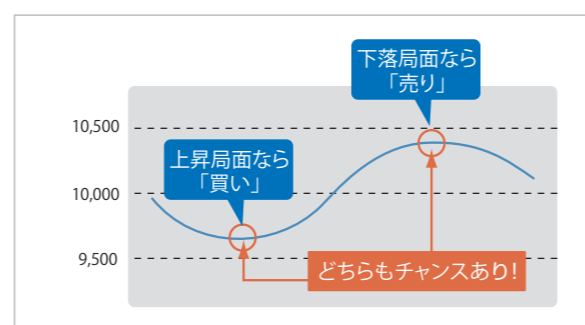

必要証拠金

SPAN 証拠金 × 100%

(株価指数オプションの建玉がある場合、必要証拠金額よりネットオプションバリュー分が差し引かれます。)

証拠金の額は銘柄により異なります。)

取引概要・ルール等は弊社ホームページでご確認いただけます。



Point 先物証拠金割引口座 「アクティブ口座」なら業界最低水準の証拠金

先物証拠金割引口座（アクティブ口座）とは、日経 225 先物・日経 225mini・TOPIX 先物の発注時に必要な証拠金が通常口座の約 3 分の 1 でお取引できる、日本初の「証拠金割引口座」です。

さらにリスク管理のための仕組みの一つとして日本で初めて株価指数先物取引でマージンカットルールを導入し、お取引の損失拡大を防ぎます。

1 日に何度も取引を繰り返すデイトレードに最適なお得なサービスです。

アクティブ口座なら資金効率よく取引可能！

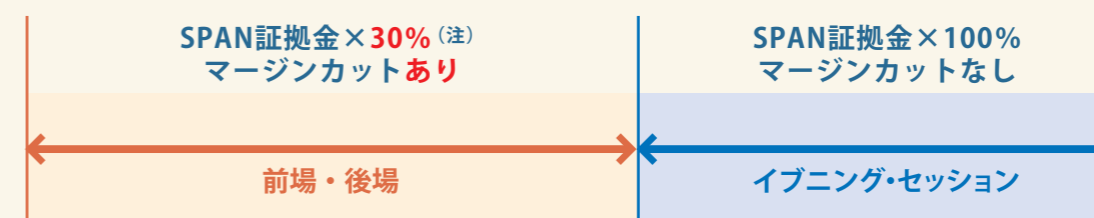

マージンカットとは…？

アクティブ口座では、万が一の損失に限度を設けるために、有効証拠金が必要証拠金と同額の SPAN 証拠金 × 30% (注) まで損失額が到達すると、全てのポジションが自動的に決済されます。

(注) 通常は SPAN 証拠金 × 30% の設定ですが、相場状況により弊社の任意で随時変更させていただきます。



■お申込みについて…

- アクティブ口座をご利用いただくには次の条件を満たしていることが必要となります。
 - ・株価指数先物取引口座(日経 225 先物・日経 225mini・TOPIX 先物)が開設されていること。
 - ・有効注文、有効建玉がないこと。
 - ・不足金が発生していないこと。
 - ・追証が発生していないこと。

※ アクティブ口座と通常口座を併用してお取引することはできません。またアクティブ口座では日経 225 オプション取引をすることはできません。

- アクティブ口座の概要・ルール等は弊社ホームページでご確認いただけます。

株価指数オプション

オプション取引とは？

将来の株価指数（日経平均等）を特定の値段で買ったり、売ったりできる権利を売買するのが株価指数オプションです。この“権利”を売買することで、ある程度リスクを抑えながら大きな利益を狙った取引が可能となった他、相場がもみ合いとなり、さほど動かなかった場合でも利益が狙えるなど、投資の幅が大きく広がりました。

コールの買い

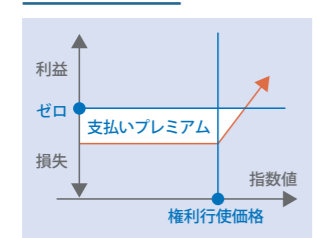

プットの買い

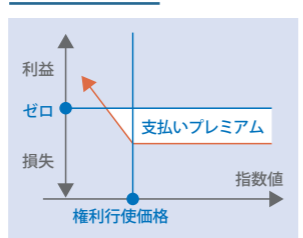

コールの売り

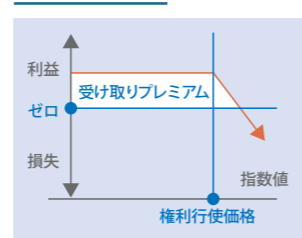

プットの売り

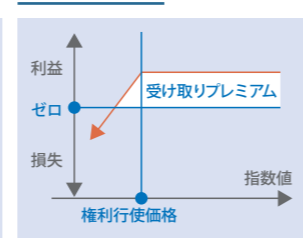

オプションの買い手は予想が外れても、損失はプレミアムだけに限定されます。

オプションの売り手は予想が外れると、損失が無限に拡大していきます。

多彩なストラテジー

異なるオプションや先物を組み合わせ、相場状況に応じた多彩なストラテジー（売買戦略）を組めることがオプションの魅力のひとつです。

もみ合いと予想・・・ショート・ストラングル

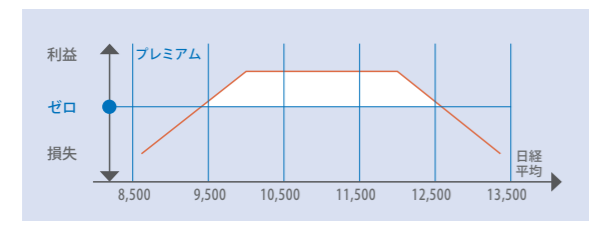

権利行使価格が高いコールと低いプットを売る戦略。日経平均が2つの権利行使価格の間で推移すると利益が狙えます。

大きく動くと予想・・・ロング・ストラドル

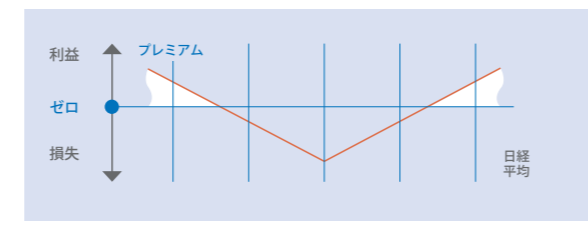

同限月の権利行使価格のコールとプットを買う戦略。日経平均が上下どちらかに大きく推移すると利益のチャンスになります。

必要証拠金

SPAN 証拠金 × 100% - ネットオプションバリュー

オプションの売り手はあらかじめこの金額以上のご資金をお預けいただけます。なお、オプション取引の証拠金は日々変動しますのでご注意ください。

取引概要・ルール等は弊社ホームページでご確認ください。

Point 1 他社を圧倒！最低手数料下限なし！

ひまわり証券のオプション手数料は約定代金 × 0.525%、しかも最低手数料の下限なし！1円のプレミアムなら、手数料はわずか5円です。

さらにデイトレードは片道（決済）手数料が無料になります！

ひまわり証券手数料 **最低手数料の下限なし** → $1,000 \times 0.525\% = 5円$ (小数点以下は切り捨て)

A社手数料 **最低手数料210円** → $1,000 \times 0.21\% = 2円$ (小数点以下は切り捨て) ですが最低手数料を設定しているので **210円**

Point 2 必要証拠金や損益分岐点も瞬時に表示！シミュレーション機能

シミュレーション機能を使うと、オプションを発注する際に必要な証拠金や、日経平均の変動による証拠金をシミュレーションできます。オプション取引や先物・オプション合成ポジションの損益分岐点も瞬時に表示されます。

Point 3 リスク指標を搭載し高度なストラテジーも取引可能！

リスク指標である、デルタ・ガンマ・セータ・ベガを搭載し、ポジション全体のリスク指標の確認が可能です。これらの指標を活用することで、より厳格なリスク管理や高度なストラテジー（売買戦略）を組むことができます。

銘柄	ポジション	デルタ	ガンマ	セータ	ベガ	リスク指標
01147	00000004	0.0002	0.0000	-0.0000	0.0000	0.0000
01149	00000005	0.0003	0.0000	-0.0001	0.0000	0.0000
01208	00000006	0.0008	0.0000	-0.0005	0.0000	0.0000
02174	00000007	0.0008	0.0000	-0.0005	0.0000	0.0000
02340	00000008	0.0008	0.0000	-0.0005	0.0000	0.0000
02375	00000011	0.0008	0.0000	-0.0005	0.0000	0.0000
02621	00000012	0.0007	0.0000	-0.0005	0.0000	0.0000
02691	00000014	0.0004	0.0000	-0.0003	0.0000	0.0000
02701	00000016	0.0004	0.0000	-0.0003	0.0000	0.0000
03023	00000019	0.0040	0.0195	0.0000	0.0000	0.0000
03014	00000024	0.0002	0.0041	0.0000	0.0000	0.0000
03056	00000045	0.0101	0.0205	0.0000	0.0000	0.0000
14000	00000004	0.0000	0.0000	0.0000	0.0000	0.0000
23002	00000002	0.0067	0.0000	0.0000	0.0000	0.0000
51100	00000008	0.1201	0.0241	0.0000	0.0000	0.0000
74126	00000002	0.0128	0.0000	0.0000	0.0000	0.0000
84002	00000000	0.0000	0.0000	0.0000	0.0000	0.0000
02101	00000016	0.0004	0.0195	0.0000	0.0000	0.0000
03023	00000019	0.0040	0.0195	0.0000	0.0000	0.0000
03014	00000024	0.0002	0.0041	0.0000	0.0000	0.0000
03056	00000045	0.0101	0.0205	0.0000	0.0000	0.0000
14000	00000004	0.0000	0.0000	0.0000	0.0000	0.0000
23002	00000002	0.0067	0.0000	0.0000	0.0000	0.0000
51100	00000008	0.1201	0.0241	0.0000	0.0000	0.0000
74126	00000002	0.0128	0.0000	0.0000	0.0000	0.0000
84002	00000000	0.0000	0.0000	0.0000	0.0000	0.0000
02101	00000016	0.0004	0.0195	0.0000	0.0000	0.0000
03023	00000019	0.0040	0.0195	0.0000	0.0000	0.0000
03014	00000024	0.0002	0.0041	0.0000	0.0000	0.0000
03056	00000045	0.0101	0.0205	0.0000	0.0000	0.0000
14000	00000004	0.0000	0.0000	0.0000	0.0000	0.0000
23002	00000002	0.0067	0.0000	0.0000	0.0000	0.0000
51100	00000008	0.1201	0.0241	0.0000	0.0000	0.0000
74126	00000002	0.0128	0.0000	0.0000	0.0000	0.0000
84002	00000000	0.0000	0.0000	0.0000	0.0000	0.0000
02101	00000016	0.0004	0.0195	0.0000	0.0000	0.0000
03023	00000019	0.0040	0.0195	0.0000	0.0000	0.0000
03014	00000024	0.0002	0.0041	0.0000	0.0000	0.0000
03056	00000045	0.0101	0.0205	0.0000	0.0000	0.0000
14000	00000004	0.0000	0.0000	0.0000	0.0000	0.0000
23002	00000002	0.0067	0.0000	0.0000	0.0000	0.0000
51100	00000008	0.1201	0.0241	0.0000	0.0000	0.0000
74126	00000002	0.0128	0.0000	0.0000	0.0000	0.0000
84002	00000000	0.0000	0.0000	0.0000	0.0000	0.0000
02101	00000016	0.0004	0.0195	0.0000	0.0000	0.0000
03023	00000019	0.0040	0.0195	0.0000	0.0000	0.0000
03014	00000024	0.0002	0.0041	0.0000	0.0000	0.0000
03056	00000045	0.0101	0.0205	0.0000	0.0000	0.0000
14000	00000004	0.0000	0.0000	0.0000	0.0000	0.0000
23002	00000002	0.0067	0.0000	0.0000	0.0000	0.0000
51100	00000008	0.1201	0.0241	0.0000	0.0000	0.0000
74126	00000002	0.0128	0.0000	0.0000	0.0000	0.0000
84002	00000000	0.0000	0.0000	0.0000	0.0000	0.0000
02101	00000016	0.0004	0.0195	0.0000	0.0000	0.0000
03023	00000019	0.0040	0.0195	0.0000	0.0000	0.0000
03014	00000024	0.0002	0.0041	0.0000	0.0000	0.0000
03056	00000045	0.0101	0.0205	0.0000	0.0000	0.0000
14000	00000004	0.0000	0.0000	0.0000	0.0000	0.0000
23002	00000002	0.0067	0.0000	0.0000	0.0000	0.0000
51100	00000008	0.1201	0.0241	0.0000	0.0000	0.0000
74126	00000002	0.0128	0.0000	0.0000	0.0000	0.0000
84002	00000000	0.0000	0.0000	0.0000	0.0000	0.0000
02101	00000016	0.0004	0.0195	0.0000	0.0000	0.0000
03023	00000019	0.0040	0.0195	0.0000	0.0000	0.0000
03014	00000024	0.0002	0.0041	0.0000	0.0000	0.0000
03056	00000045	0.0101	0.0205	0.0000	0.0000	0.0000
14000	00000004	0.0000	0.0000	0.0000	0.0000	0.0000
23002	00000002	0.0067	0.0000	0.0000	0.0000	0.0000
51100	00000008	0.1201	0.0241	0.0000	0.0000	0.0000
74126	00000002	0.0128	0.0000	0.0000	0.0000	0.0000
84002	00000000	0.0000	0.0000	0.0000	0.0000	0.0000
02101	00000016	0.0004	0.0195	0.0000	0.0000	0.0000
03023	00000019	0.0040	0.0195	0.0000	0.0000	0.0000
03014	00000024	0.0002	0.0041	0.0000	0.0000	0.0000
03056	00000045	0.0101	0.0205	0.0000	0.0000	0.0000
14000	00000004	0.0000	0.0000	0.0000	0.0000	0.0000
23002	00000002	0.0067	0.0000	0.0000	0.0000	0.0000
51100	00000008	0.1201	0.0241	0.0000	0.0000	0.0000
74126	00000002	0.0128	0.0000	0.0000	0.0000	0.0000
84002	00000000	0.0000	0.0000	0.0000	0.0000	0.0000
02101	00000016	0.0004	0.0195	0.0000	0.0000	0.0000
03023	00000019	0.0040	0.0195	0.0000	0.0000	0.0000
03014	00000024	0.0002	0.0041	0.0000	0.0000	0.0000
03056	00000045	0.0101	0.0205	0.0000	0.0000	0.0000
14000	00000004	0.0000	0.0000	0.0000	0.0000	0.0000
23002	00000002	0.0067	0.0000	0.0000	0.0000	0.0000
51100	00000008	0.1201	0.0241	0.0000	0.0000	0.0000
74126	00000002	0.0128	0.0000	0.0000	0.0000	0.0000
84002	00000000	0.0000	0.0000	0.0000	0.0000	0.0000
02101	00000016	0.0004	0.0195	0.0000	0.0000	0.0000
03023	00000019	0.0040	0.0195	0.0000	0.0000	0.0000
03014	00000024	0.0002	0.0041	0.0000	0.0000	0.0000
03056	00000045	0.0101	0.0205	0.0000	0.0000	0.0000
14000	00000004	0.0000	0.0000	0.0000	0.0000	0.0000
23002	00000002	0.0067	0.0000	0.0000	0.0000	0.0000
51100	00000008	0.1201	0.0241	0.0000	0.0000	0.0000
74126	00000002	0.0128	0.0000	0.0000	0.0000	0.0000
84002	00000000	0.0000	0.0000	0.0000	0.0000	0.0000
02101	00000016	0.0004	0.0195	0.0000	0.0000	0.0000
03023	00000019	0.0040	0.0195	0.0000	0.0000	0.0000
03014	00000024	0.0002	0.0041	0.0000	0.0000	0.0000
03056	00000045	0.0101	0.0205	0.0000	0.0000	0.0000
14000	00000004	0.0000	0.0000	0.0000	0.0000	0.0000
23002	00000002	0.0067	0.0000	0.0000	0.0000	0.0000
51100	00000008	0.1201	0.0241	0.0000	0.0000	0.0000
74126	00000002	0.0128	0.0000	0.0000	0.0000	0.0000
84002	00000000	0.0000	0.0000	0.0000	0.0000	0.0000
02101	00000016	0.0004	0.0195	0.0000	0.0000	0.0000
03023	00000019	0.0040	0.0195	0.0000	0.0000	0.0000
03014	00000024	0.0002	0.0041	0.0000	0.0000	0.0000
03056	00000045	0.0101				

大証FX

大証FXとは？

大証FXとは大阪証券取引所が新設したFX市場の愛称です。

公正な取引所での取引のため、透明性が高く税制面でも優遇されています。株式取引と同様の「板」による取引が行え、預けた証拠金は取引所に全額預託されるため安心です。

FXとは？

FXとは、「Foreign Exchange」の略で、日本語で「外国為替」を表します。外国為替とは、「ある価格(価格レート)でもって、二つの通貨を売買(交換)する」取引と定義されます。つまりお金でお金を買ったり売ったりしているということです。

大証FXの魅力

税制優遇

一律20%の申告分離課税で日経225先物・TOPIX先物など、先物取引との損益通算や3年間の繰越控除が認められています。

「板」によるFX取引

オークション方式+マーケットメイカー制度により上下8本の売りと買いの気配値が表示された板で取引が可能のため、株式や、日経225先物と同じように取引ができます。

安心の分別管理

証拠金は全額、大阪証券取引所に預託されるので、取扱業者が破綻した場合でも、原則全額返却されます。さらにその証拠金が確かに全額預託されているかを大阪証券取引所のホームページで確認することができます。

取引概要・ルール等は弊社ホームページでご確認いただけます。

Point 1 チャートからも発注可能、自分好みにカスタマイズ！大証FX PRO

「大証FX PRO」は、ダウンロード型の取引システムで、大証FXに特化した取引機能が満載！豊富なテクニカル指標や、カスタマイズ機能がついたチャートをご提供いたします。さらに様々な特殊注文を搭載しているので、トレードのチャンスを逃しません。

その他、ダウンロード不要のブラウザ型取引システム「大証FX WEB」、モバイルトレード用の「大証FX WEB モバイル」があります。

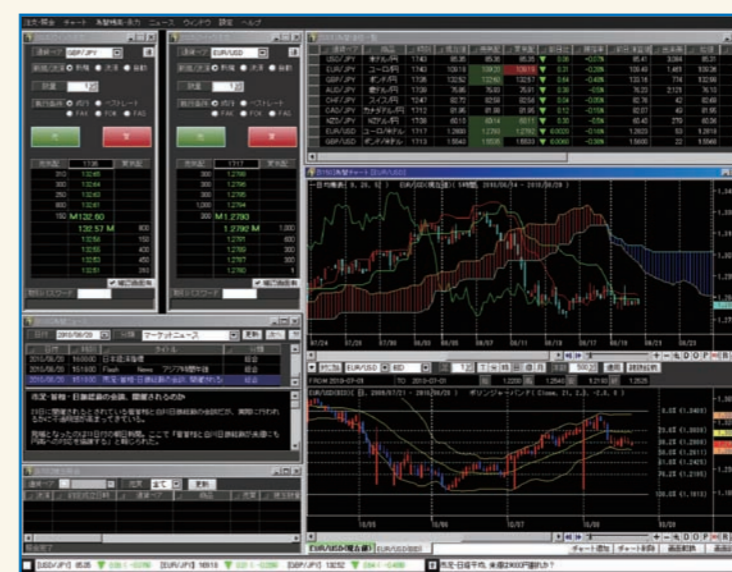

Point 2 ひまわり証券なら、取引するほど手数料がオトク！

ひまわり証券の大証FXなら、取引枚数に応じて手数料をディスカウント！月間で500枚より多く取引すると、翌日から当月中の手数料を値引きいたします。

※ 詳しくは弊社ホームページでご確認ください。

Point 3 はじめてでも安心の24時間しっかりサポート！

取引や操作方法で分からない点があっても、FX専任スタッフが24時間サポートしています。FXのパイオニアとして10年間以上のノウハウを持つひまわり証券だからこそできるサービスです。



現物株式・信用取引

現物株式の魅力

値上がり益 (キャピタルゲイン)

値上がり益を得るには、購入時の株価より高い時点で株式を売却する必要があります。

配当益 (インカムゲイン)

配当金は通常、企業の業績（純利益）に応じて決算時の株主に対して支払われます。

株主優待

株主優待とは、企業が株主に対して自社製品やサービスを提供することをいい、企業によって様々な特典があります。なお、企業によっては株主優待の設定のないところもあります。

注意 株式投資のリスク

株式投資で利益を追及するためには、リターンと引き換えにリスクも引き受けることになります。株式投資の主なリスクは価格変動リスクです。株式の価格(株価)は会社の価格そのものですので、会社の価値の変動が価格に反映されます。価格変動のリスクの軽減を図り、分散投資をすることも重要なポイントです。

信用取引の魅力

少額から スタートできる

一定の保証金(委託保証金)を担保として差し入れることで、買い付けに必要な資金や売り付けに必要な株式を借りて売買を行います。

買いからでも売りから でも始められる

信用取引は買いからだけでなく、売りからでもお取引が可能ですので相場の下落局面でも利益のチャンスがあります。

委託保証金は有価 証券で代用できる

お客様が差し入れる保証金は有価証券で全額代用することができますので、資金効率よくお取引いただけます。

委託保証金について

建玉金額の30%以上 ただし最低保証金 30万円

お客様が差し入れる保証金は有価証券で全額代用することができます。

代用有価証券・充当表

上場株式(REIT・ETFを含む)	前日終値の80%以下
その他社内規制銘柄	個別で掛目を設定

※ 弊社が必要と認めた場合(たとえば代用有価証券としての預け入れが単一である場合や極端に偏っている場合、あるいは流動性が劣るような銘柄等)は、個別に代用有価証券評価規制を設定します。

※ 取引所等の規制により委託保証金率や代用有価証券の掛目を変更される場合があります。

取引概要・ルール等は弊社ホームページでご確認いただけます。

Point 1 ひまわり証券の株式は手数料がお得！！

一般的なネット証券会社は約定代金が多くなるごとに手数料が高くなるように設定されています。これに対して、ひまわり証券の約定ごと手数料は約定代金にかかわらず一律同額で「735円(税込)」です。約定代金が100万円でも、1,000万円でも同じ手数料となります。一回の注文が100万円以上になるお客様なら、きっとひまわり証券のお得さを実感していただけるはずです。

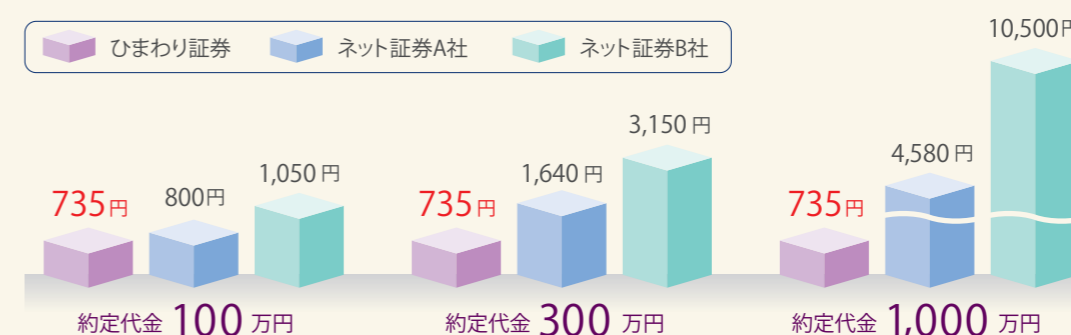

Point 2 シンプルかつスピーディーな取引画面

現物株式や信用取引の注文画面はシンプルかつスピーディーに操作していただけますので、初めての方から株取引上級者まで安心してご利用いただけます。

さらにテクニカル分析に必要な「チャート機能」も用意しており、日足・週足はもちろん、1分足などの日中足もご利用いただけます。最大50銘柄の値動きを監視できる「株価リスト機能」なども搭載しており、お客様のオンライン株取引をサポートいたします。

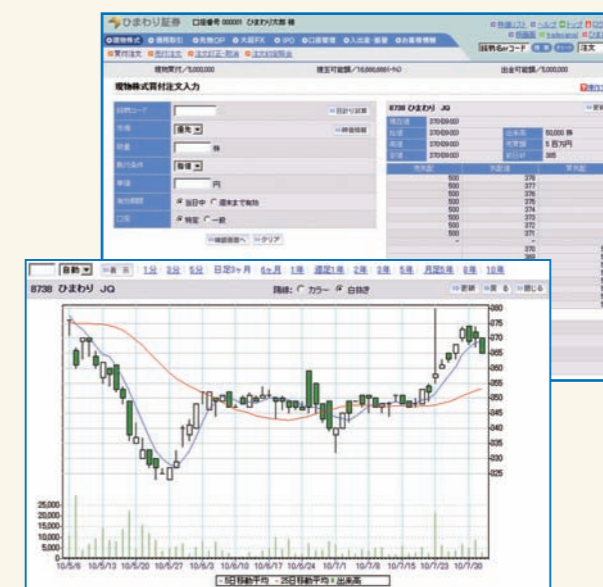

先物・オプション取引ツール

ひまわり証券では、先物・オプション取引専用の取引ツールをご用意しています。お客様の取引スタンスに応じてさまざまな注文テクニックを駆使し、一歩先を目指す個人投資家の皆様をサポートしております。

万能注文なら、日中パソコンが見られなくても多彩な注文が自由自在!

お客様ごとのシナリオに従った多彩な注文

万能注文

- ・逆指値付注文
- ・イフダン注文
- ・イフダン→逆指値付注文
- ・イフダン±(プラスマイナス)注文
- ・イフダン→±(プラスマイナス)逆指値付注文
- ・NT注文

イフダン→逆指値付注文

発注したいが日中は相場を見てられない・・・

→新規注文と利益確定・損失限定全てを同時に発注



イフダン→±(プラスマイナス)逆指値付注文

始値はいくらか分からないが、寄付後上昇すると予想

→約定価格を基準に、利益確定と損失限定を自動的に発注

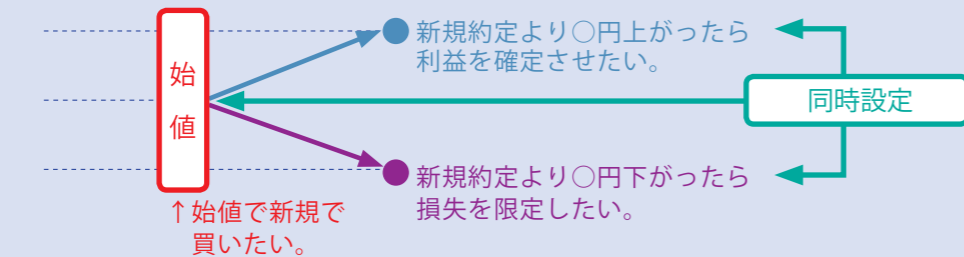

スピーディな発注で売買チャンスを逃さない! [クイックトレード]

板画面を見ながら最短ワンクリックで発注!
逆指値、±注文にも対応

あらかじめ「取引数量」や「執行条件」を設定しておくことで、タイミングを見て瞬時に発注することができます。



テクニカル指標でアクティブに取引! [チャート機能]

厳選した13種類のテクニカル指標を搭載した、無料でお使いいただける先物・オプション専用チャートです。もちろんチャート画面からの発注も可能です。



外出先でもあなたのお取引をしっかりサポート! [モバイルトレード]

PCと変わらない豊富な発注機能で、外出先でも快適にお取引いただけます。

1021 9200
822 9190
928 9180
681 9170
823 9160
9150 573
9140 601
9130 638
9120 693
9110 674

▲板画面

■注文タイプ
通常注文
■銘柄
日経225先物
■限月
201009
■売買
●買新規
●売新規
■数量

▲注文発注画面

4本値表示
日経225先物 10/09
現在値:9160(13:03)
前日比:-20
出来高:45463
日中[08/17]
始値:9080(09:00)
高値:9180(12:58)
安値:9070(09:00)
終値:9160(13:03)
夜間[08/16]
始値:9200(18:20)

▲4本値表示画面

日経225先物 10/09
現在値:9160(13:03)
前日比:-20
出来高:45463

▲チャート画面



ネット入金サービス

入金・出金ともに手数料無料!

ひまわり証券では、提携金融機関の口座からお客様のお取引口座へ即時にご入金反映されるネット入金サービスをご提供しております。

お取引画面からご利用の金融機関を選択して、お振込みの手続きを取るだけで、24時間いつでもご入金いただけます。

振込手数料無料

提携金融機関	サービス名	ご利用対象口座
	みずほダイレクト	個人口座
	三菱東京UFJダイレクト	個人口座
	SMBCダイレクト	個人口座
	リンク決済	個人口座/法人口座
	楽天銀行かんたん決済 プラスサービス	個人口座/法人口座
	ゆうちょダイレクト	個人口座/法人口座

注意 ネット入金に関する注意

- ネット入金をご利用するには、提携先金融機関においてネットバンキングの設定を行う必要があります。
- モバイル画面からのご入金は対応しておりません。パソコン用の取引画面からのみのご利用となります。

電子交付サービス

複雑な確定申告もらくらく!

証券取引で発生した、益金もしくは損金における確定申告の際に必要な実現損益一覧(商品ごとの年間の損益を記載した書面)を電子交付にて、お客様ご自身で閲覧・印刷していただくことが可能です。

確定申告の際は用紙に記入、または必要に応じて添付していただくだけで申告が完了いたします。

※ 詳しい申告方法はお近くの税務署にお聞きください。

平成〇年実現損益
先物取引 1,234,567円
オプション取引 7,654,321円
信用取引(一般) 225,225円

平成〇年2月1日

〒105-0022
東京都港区海岸1-11-1

ひまわり 太郎 様

〒105-0022
東京都港区海岸1-11-1

ひまわり証券株式会社

SAMPLE

平成〇年実現損益一覧表について

拝啓 時下ますますご清祥の段、お慶び申し上げます。平素は格別のお引き立てを賜り、厚く御礼申し上げます。さて、弊社にてお取引いただいた平成〇年実現損益につきまして下記の通り記載しておりますので、よろしくお願ひ申し上げます。

敬具

取引の種類	平成〇年実現損益	売買差金	手数料計	消費税計
先物取引	1,234,567	222,222	100,000	100,000
オプション取引	7,654,321	111,111	100,000	100,000
信用取引(一般)	225,225	234,234	100,000	100,000
報告キャンペーン	0			

注) 先物取引・信用取引は特定口座にお申込みのお客様は弊社からお届けする年間取引報告書をご参照ください。上記金額について相違ないことを証明いたします。

以上

毎日の取引もオンラインでチェック

取引または現金移動の記録を「取引報告書」や「口座残高報告書」にて交付します。

取引・応募報告書

ひまわり 太郎 様

作成日 取引報告 口座番号 投資者

〒105-0022
東京都港区海岸1-11-1
ひまわり証券株式会社 法務コンプライアンス部

(商品) 先物取引(先物) (数量単位) 株・債・金・円・ドル
Treasury Bond (通貨) 円・ドル
DC-RC(二重通貨債券) (債券) 円・ドル
先物(先物) (先物) 円・ドル
先物(先物) (先物) 円・ドル

本書面は、契約締結時交付書面に該当します。万一、記載内容に相違又は記載がございましたら、すみやかにお問い合わせください。

銘柄	市場	商品	取引	約定日	数量	単価(円)	手数料	投資解約原資産	経過利息	約定日
I-225先物	2209月	株式先物	先物	2010/08/12	1	9,125.00	100	912500	5	
備考	委託	大取	売付							
売買最終日	22年 9月 9日	限月	22年 9月 13日							受渡日: 年 月 日
I-225先物	2209月	株式先物	先物	2010/08/12	1	9,125.00	100	912500	5	
備考	委託	大取	売付							
売買最終日	22年 9月 9日	限月	22年 9月 13日							受渡日: 年 月 日
I-225先物	2209月	株式先物	先物	2010/08/12	1	9,130.00	100	913000	5	
備考	委託	大取	売付							
売買最終日	22年 9月 9日	限月	22年 9月 13日							受渡日: 年 月 日
I-225先物	2209月	株式先物	先物	2010/08/12	1	9,135.00	100	913500	5	
備考	委託	大取	売付							
売買最終日	22年 9月 9日	限月	22年 9月 13日							受渡日: 年 月 日

『トレードシグナル』のご紹介

トレードシグナルは、多彩なチャート分析機能、オリジナル売買ルールの構築、売買システムの自動売買などを備えた、最先端のトレードツールです。お客様の取引スタイルに合わせて、ご利用ライセンスをお選びいただけます。

tradesignal
LifeVersion

トレードシグナル Lite

テクニカル分析・板画面・ニュース・・・プロと同じ環境がご自宅に!

トレードシグナルの中でもチャートに特化した機能をご利用いただけます。

株式、先物、FX のティックデータをリアルタイムでチャートに描いていきます。

15 種類のチャートと 170 種類を超えるテクニカル指標、レンジブレイクをメールで知らせる「アラート機能」といった多様な機能をご用意しています。

またチャート上のラインをドラッグ&ドロップすることで指値変更ができるなど、直感的な発注が可能です。

※ 発注は日経 225mini、日経 225 先物、TOPIX 先物に対応しております。

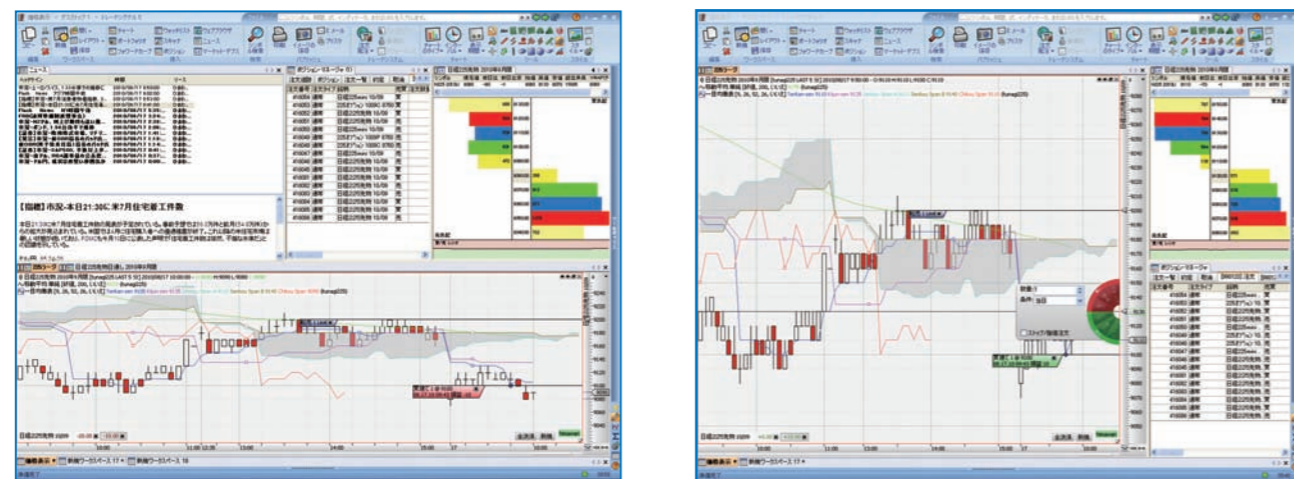

ご利用料金 1,890 円(税込) / 月 ※支払い方法:クレジットカード

ご利用料金のキャッシュバックサービス

証券取引(先物・オプション・株式取引)で 1 ヶ月間(毎月 1 日から末日)に累計 **1,890 円(税込)** 以上の手数料となるお取引(注)をされたお客様に翌月ご利用料金をキャッシュバックいたします。

(注)各証券取引所の取引日を基準にします。

tradesignal

トレードシグナル フルライセンス

あなたのアイデアを形に! 世界最高水準のシステムトレードツール

価格データ・チャート機能のほか、ストラテジー構築・自動売買など、システムトレードに特化した機能をご利用いただけます。

(手動での注文機能はご利用いただけません。)

ストラテジー構築

内蔵されている500種類以上のストラテジー(売買戦略)を組み合わせたリ、海外指標を参照して売買サインを出す、といった売買ルールの構築が可能です。

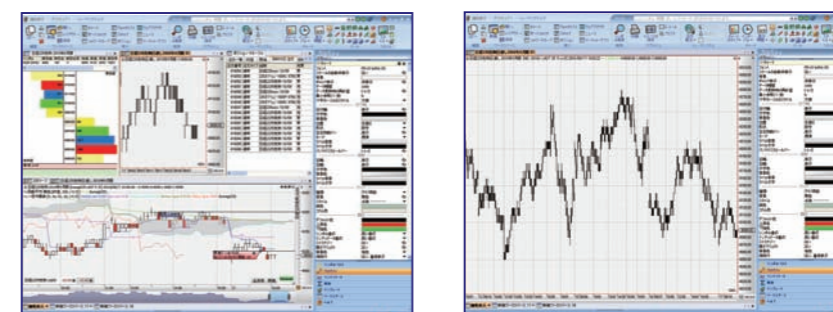

自動売買

売買ルールを適用して自動売買発注機能を設定すれば、あなたに代わってトレードシグナルがルール通りに売買注文を発注します。

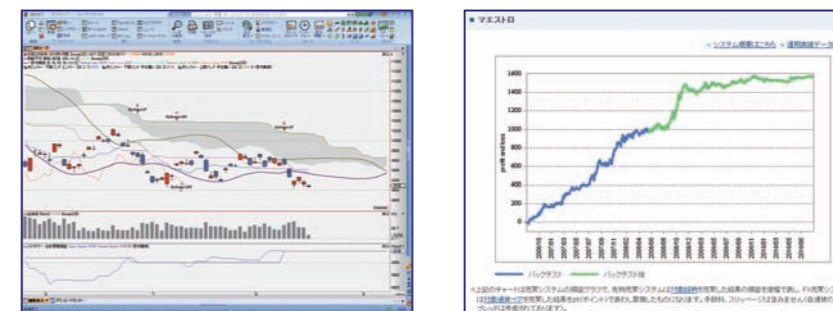

※ 自動売買は日経 225mini、日経 225 先物、TOPIX 先物、FX に対応しております。FX の自動売買を行うには別途ひまわり FX システム口座の開設が必要となります。

売買システム販売

ひまわり証券では、国内外の優秀な売買システムもご用意しております。ご自身での売買ルール構築は難しいという方でも、売買システムをインストールする事で自動売買が可能になります。

ご利用料金 2,940 円(税込) / 月 ※支払い方法:クレジットカード

無料トライアルをご用意

トレードシグナルの充実した機能を **30 日間無料** でお使いいただける**無料トライアル**もご用意しております。

ご利用料金のキャッシュバックサービス

証券取引(先物・オプション・株式取引)で 1 ヶ月間(毎月 1 日から末日)に累計 **31,500 円(税込)** 以上の手数料となるお取引(注)をされたお客様、又は FX システム口座で取引高 300 万通貨単位以上のお取引(注)をされたお客様に翌月ご利用料金をキャッシュバックいたします。

(注)各証券取引所及びひまわり FX の取引日を基準にします。

取引手数料一覧

オンライン取引手数料(税込)

株式(現物・信用)	約定ごとに一律735円
-----------	-------------

※一つの注文から約定が複数に分かれた場合でも、一口とみなして735円となります。ただし、約定日が異なる場合は、一口とみなされません(約定がない場合、手数料はかかりません)。なお、注文一回あたりの最大金額は5,000万円とさせていただきます。

株価指数先物 (1枚あたり・片道)	日経225mini	105円
	日経225先物	945円
	TOPIX先物	945円

株価指数オプション (片道)	日経225 オプション	約定代金の0.525%：下限手数料なし (日計り決済手数料無料)
-------------------	----------------	-------------------------------------

取引所外国為替 証拠金取引 (1枚あたり・片道)	大証FX	190円 ※お取引の枚数によって手数料を割引くボリュームディスカウントもご用意しています。詳しくは弊社ホームページでご確認ください。
--------------------------------	------	---

コールセンター取引手数料(税込)

株式(現物・信用)		約定代金×0.525% (下限2,625円、上限52,500円)
株価指数先物 (1枚あたり・片道)	日経225mini	1,050円
	日経225先物	4,998円
	TOPIX先物	4,998円
株価指数オプション(片道)	日経225オプション	約定代金×1.05%(下限2,625円)
投資信託		商品ごとに異なります。 詳細は弊社ホームページにてご確認ください。
取引所外国為替 証拠金取引 (1枚あたり・片道)	大証FX	1,900円

口座開設手順

ひまわり証券でのお取引をご希望される場合には、証券総合口座の開設が必要です。

口座開設のお申込み方法は2種類あります。お申込用紙不要なオンライン口座開設と、口座開設申込書にご記入・ご捺印の上お申込みいただく方法があります。

オンライン口座開設をご利用の場合(口座開設まで最短4日)

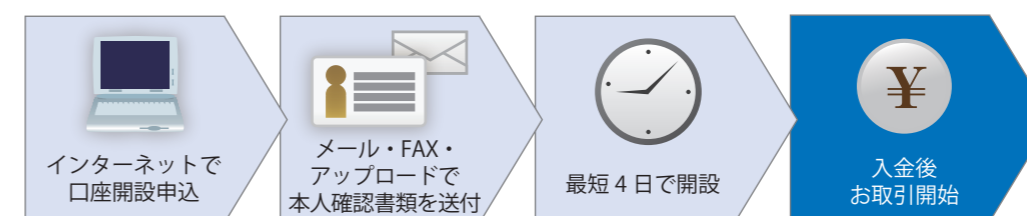

オンライン上での手続き後、本人確認書類をお送りいただくと最短4営業日でお取引可能となります。

※こちらのお申込みでは特定口座の開設を行うことができません。特定口座の開設をご希望される場合は、口座開設申込書をご請求の上、お申し込みをお願いいたします。

口座開設申込書をご利用の場合(口座開設まで約1週間※郵送の状況により異なります)



オンライン上での手続き後、口座開設申込書をお送りします。口座開設申込書と本人確認書類をご返送いただくと約1週間程でお取引可能となります。

信用・先物・OP・大証FX口座をご希望の場合は各商品別に追加申込(WEB審査)が必要となります。証券総合口座をご開設後にオンライン取引画面へログインし、画面内よりお申込みください。

WEB 審査

信用取引、先物・オプション、大証FXをご希望の場合

信用取引および先物・オプション、大証FXをご希望の場合、WEB審査をお受けいただく必要があります。お客様のご都合にあわせて24時間いつでも審査が可能です。

※ 弊社の判断により、WEB審査を行った後にお電話による審査が必要となる場合がありますので、あらかじめご了承ください。

STEP1 WEB審査

- ① 口座開設後にオンライン取引画面へログインし、画面上部【WEB審査】のボタンをクリックしてください。
- ② ご希望の取引を選択し、WEB審査をお受けください。
- ③ WEB審査完了後、翌営業日中に弊社にて審査をさせていただきます。

STEP2 お取引スタート

信用取引口座

- ① 内容を確認・最終審査のうえ、口座設定手続きをさせていただきます。

※ WEB審査により電子的に約諾書を差し入れていただいたお客様は、収入印紙代である4,000円のお支払いが不要になります。

- ② 口座設定が完了しましたらオンライン取引画面上やメールでお知らせいたします。

- ③ 口座残高が30万円以上であれば、いつでもお取引を始めていただけます。

先物・オプション取引口座、大証FX口座

- ① 内容を確認・最終審査のうえ、口座設定手続きをさせていただきます。

※ 先物・オプション取引口座、大証FX口座では、収入印紙は「不要」です。

- ② 口座設定が完了しましたらオンライン取引画面上やメールでお知らせいたします。

- ③ お客様ご自身でオンライン取引画面上にてご資金を「先物・オプション取引口座」、「取引所外国為替証拠金取引口座」に振り替えてください。

※ 先物・オプション、大証FX口座の開設が完了していても、この振替処理が行われていないと発注ができません。

- ④ 振り替え手続きが完了しましたら、いつでもお取引を始めていただけます。

注意

先物証拠金割引口座(アクティブ口座)での取引を希望される場合、株価指数先物取引口座開設後、取引画面内よりお申込みいただく必要があります。

各種取引口座開設基準

次の基準を満たしたお客様は、信用取引、株価指数先物・オプション、大証FXのお申込みを行うことができます。

※ 弊社では口座開設基準に基づき社内審査を行い、弊社が承認した場合に限り各取引のサービスを提供いたします。社内審査の結果、口座開設の承認がなされなかった場合、その理由等はお客様に開示いたしません。

信用取引

- ① 現物株式取引6ヶ月以上又は信用取引、先物・オプション取引、外国為替証拠金取引、商品先物取引のご経験があること。
- ② 信用取引における仕組みとリスクを十分にご理解し、自己の責任と判断においてお取引いただけること。
- ③ 弊社の信用取引における口座開設に必要な契約書類の内容をご理解・ご同意の上、契約書類を差し入れていただけること。
- ④ お申込みの段階で金融資産が100万円以上あること。※1
- ⑤ お客様が20歳以上75歳以下であること。(学生不可)
- ⑥ お客様と弊社が常時連絡を取れる状況にあること。
- ⑦ お申込みの際、お客様の氏名、住所、電話番号、生年月日、職業等、弊社の定める事項が正しく記入されていること。

株価指数先物取引

- ① 現物株式取引6ヶ月以上又は信用取引、先物・オプション取引、外国為替証拠金取引、商品先物取引のご経験があること。
- ② 株価指数先物取引における仕組みとリスクを十分にご理解し、自己の責任と判断においてお取引いただけること。
- ③ 弊社の株価指数先物取引における口座開設に必要な契約書類の内容をご理解・ご同意の上、契約書類を差し入れていただけること。
- ④ お申込みの段階で金融資産が200万円以上あること。※1
- ⑤ お客様が20歳以上75歳以下であること。(学生不可)
- ⑥ お客様と弊社が常時連絡を取れる状況にあること。
- ⑦ お申込みの際、お客様の氏名、住所、電話番号、生年月日、職業等、弊社の定める事項が正しく記入されていること。

株価指数オプション取引

- ① 現物株式取引6ヶ月以上又は信用取引、先物・オプション取引、外国為替証拠金取引、商品先物取引のご経験があること。
- ② 株価指数オプション取引における仕組みとリスクを十分にご理解し、自己の責任と判断においてお取引いただけること。
- ③ 弊社の株価指数オプション取引における口座開設に必要な契約書類の内容をご理解・ご同意の上、契約書類を差し入れていただけること。
- ④ お申込みの段階で金融資産が200万円以上あること。※1
- ⑤ お客様が20歳以上75歳以下であること。(学生不可)
- ⑥ お客様と弊社が常時連絡を取れる状況にあること。
- ⑦ お申込みの際、お客様の氏名、住所、電話番号、生年月日、職業等、弊社の定める事項が正しく記入されていること。

取引所外国為替証拠金取引

- ① 現物株式取引6ヶ月以上又は信用取引、先物・オプション取引、外国為替証拠金取引、商品先物取引のご経験があること。
- ② 取引所外国為替証拠金取引における仕組みとリスクを十分にご理解し、自己の責任と判断においてお取引いただけること。
- ③ 弊社の取引所外国為替証拠金取引における口座開設に必要な契約書類の内容をご理解・ご同意の上、契約書類を差し入れていただけること。
- ④ お申込みの段階で金融資産が50万円以上あること。※1
- ⑤ お客様が20歳以上75歳以下であること。
- ⑥ お客様と弊社が常時連絡を取れる状況にあること。
- ⑦ お申込みの際、お客様の氏名、住所、電話番号、生年月日、職業等、弊社の定める事項が正しく記入されていること。

※1 金融資産とは、銀行預金や株式、投資信託、債券などを指します。